



VENTE
Expo
LA POCATIÈRE

Samedi 8 avril 2017 • 12 h 30

À la Ferme-école Lapokita de l'ITA
Campus de la Pocatière
401 rue Poiné, La Pocatière QC



KHW Regiment **Apple-Red-ET**
EX-96 3E 16*

All-American 2 ans Jr 2006
Gr. Champ. R&W WDE 2011

Sa petite-fille x Redhot en vente
Cons. : Ty-D

Blondin Goldwyn **Subliminale**
EX-96 2E

Gr. Champ. Junior Show WDE 2015
3^e vache Adulte WDE 2015

Fille de sa sœur propre x Doorsopen
Cons. : Ferme Denistier

Bourgival Goldwyn **Oriel**
EX-95 3E 2*

Rés. All-Canadian 4 ans 2012
2^e 4 ans EIHO et *Réjal* 2012

Sa fille x Doorman en vente
Cons. : Pierre Boulet

Larcrest **Cale**
TB-89

2-02 16 212 kg 5,4% 3,7%
Observer x Crimson EX-93 2E
x Cosmopolitan TB-87

Son arrière-petite-fille x Modesty en vente
Cons. : Ferme Lorka



Quality B C **Frantisco**
EX-96 3E 29*

Championne Suprême 2004 et 2005
5X All-Canadian

Deux membres de cette famille en vente
Cons. : Ferme Vilmer
et Duhibou Holstein



Huronnia Centurion **Veronica**
EX-97 5E

3X Grande Championne WDE
2x Grande Championne de rés. WDE
2X Championne Suprême WDE

Une David de la famille de Veronica en vente
Cons. : Ferme Guimo



De La Plaine Burdette **Fila**
TB-87

4-02 9231 kg 3,9% 3,4% (253-240-265)
Nom. All-Canadian 2 ans Junior 2014

Sa fille x Revolution en vente
Cons. : Ferme De La Plaine

Photos : Apple & Subliminale©Coyll Fisher Oriel©Vreckl Fletcher; Cale©Beth Herges;

Boulet
Encans Boulet inc.

Pierre Boulet, encanteur
418 241-6459 • info@encansboulet.com

Gérante de la vente
Mauranne Hébert • 418 860-8919



Bienvenue

Bonjour à tous,

C'est avec honneur que nous vous accueillons pour l'édition 2017 de la Vente Expo-Poc 2017. Nous vous souhaitons la plus cordiale bienvenue.

Nous sommes très heureux de vous présenter le fruit de notre travail de sélection grâce à l'intérêt porté par les acheteurs et les consignataires depuis quelques années. Sans eux, une activité d'une telle envergure n'aurait pu être possible. Nous voulons remercier tous ces gens qui nous font confiance depuis plusieurs années déjà. Merci de faire équipe avec nous, un groupe de jeunes passionnés par l'élevage et la génétique. C'est pour nous un signe inspirant de votre appui et une source de motivation importante.

Nous sommes aussi très reconnaissants à l'égard de nos fidèles commanditaires qui nous ont apporté du soutien financier afin de rendre cet événement possible. Votre encouragement et votre appui d'année en année nous permettent de continuer à relever ce beau défi en tant qu'équipe. Notre comité organisateur est composé de treize jeunes pour cette édition. Chacun d'entre nous a pu approfondir nos connaissances dans le domaine de la génétique, de l'élevage et du marketing, en plus de faire connaissance avec beaucoup de nouvelles personnes dans le domaine. Pour mettre en œuvre la vente, nous avons su collaborer, travailler en équipe, communiquer et mettre sur pied un grand projet.

Nous tenons à remercier les gens qui ont su nous aider tout au long de cette mise en œuvre. Premièrement, nous tenons à remercier le comité Expo-Poc et nos prédécesseurs, sans qui la vente ne pourrait avoir la réputation qu'elle a aujourd'hui. De plus, un très grand merci à l'équipe des Encans Boulet de nous avoir soutenus, d'avoir été présente pour répondre à toutes nos interrogations et surtout pour votre très grand professionnalisme. Nous l'apprécions beaucoup. Également, nous tenons à remercier France Lemieux pour tout son excellent travail, son aide et son support afin d'avoir du matériel publicitaire de très grande qualité. Pour terminer, nous vous remercions de vous être déplacés en grand nombre afin d'apprécier le produit du travail de sélection des jeunes de l'ITA de La Pocatière.

Sur ce, nous vous souhaitons une très belle vente!



Le comité de la Vente Expo-Poc 2017

Devant : Justine Marquis, Ariane Paquet,
Mauranne Hébert, Jordane Leclerc
et Lou-Ann Boulet

Centre : Francis Lessard, Justin Bilodeau,
Luka Croteau et Maxime Ouellet

Derrière : Pascal Beaudoin, Jordan Lebel,
Émile Pouliot et Claude Ouellet



Samedi 8 avril 2017 • 12 h 30

à la Ferme-école Lapokita de l'ITA

Campus de La Pocatière
401, rue Poiré, La Pocatière, Québec

Équipe de vente 2017

Gérante :

Mauranne Hébert 418 860-8919

Comité organisateur :

Pascal Beaudoin	418 209-6550	Francis Lessard	418 882-8377
Justin Bilodeau	581 994-2156	Justine Marquis	418 805-1422
Lou-Ann Boulet	418 291-4164	Claude Ouellet	418 714-7970
Luka Croteau	581 777-1375	Maxime Ouellet	418 551-8297
Jordan Lebel	581 246-5153	Ariane Paquet	418 713-9397
Jordane Leclerc	418 998-7190	Émile Pouliot	418 956-1795

Lecteur de généalogies :

Frédéric Dubois 418 956-5602

Encanteur :

Pierre Boulet  418 234-3407

Pointeurs :

André Richard 418 894-2999
Johanne Boulet 418 241-6459
Pier-Olivier Lehoux 418 209-7992

Contacts :

Johanne Boulet 418 241-6459
Carl Dubois 819 460-0020
Rock Hébert 418 860-7733
Jessica Martineau 418 714-5361

Préparateurs :

Paul-Étienne Hudon 581 246-2858
Gabriel Letarte 581 995-2127
Keven Moffet 418 882-8265



TERMES ET CONDITIONS

TERMES

Le prix de vente sera payé comptant et les animaux ne seront pas remis à l'acheteur avant qu'un règlement satisfaisant ne soit effectué.

OFFRES

L'encanteur doit accepter toutes les offres, à l'exception de celles qui sont considérées irresponsables et l'enchérisseur faisant l'offre la plus élevée sera considéré l'acheteur. Dans le cas où il y aurait une dispute sur la décision concernant l'enchérisseur le plus offrant, l'animal devra encore une fois être offert pour des offres avancées et s'il n'y a pas d'offre avancée, l'animal sera vendu à l'achérisseur dont la dernière offre fut acceptée par l'encanteur.

Tous les animaux annoncés pour la vente à l'enchère sont engagés absolument et positivement à être vendus (à moins qu'ils ne soient retirés de la vente pour une raison valable avant d'être mis en vente).

Il est défendu pour le vendeur d'engager une personne à faire des offres pour lui, excepté dans le cas de copropriété lorsque l'offre est faite avec l'intention de répartir à nouveau les parts de copropriétaires et à condition que l'intention d'une telle enchère et la raison pour cette enchère soient annoncées avant le début de l'enchère pour l'animal en question.

Toute offre réservée garantissant le prix à être perçu pour la vente de tout animal est défendue.

RISQUE

Les animaux achetés à une enchère deviendront la responsabilité de l'acheteur aussitôt qu'ils seront retranchés comme vendus.

ERREURS

Toute erreur relevée dans le catalogue sera annoncée de l'emplacement de l'encanteur. Toutes les annonces provenant de l'emplacement de l'encanteur auront la priorité sur toute autre indication dans le catalogue.

CERTIFICATS

Chaque animal offert en vente, en tant qu'animal enregistré, doit être enregistré, dans le livre généalogique de l'Association. Si un animal est offert en vente comme étant éligible à l'enregistrement, le vendeur et le gérant des ventes sont responsables pour obtenir le certificat d'enregistrement, et une application doit, par conséquent, être soumise avant que l'animal ne soit vendu. Si le certificat d'enregistrement ainsi que le certificat de transfert ne sont pas remis à l'acheteur dans les 60 jours suivant la date de la vente, l'acheteur est en droit, s'il le désire, de retourner l'animal et de se faire rembourser le prix d'achat. Les certificats d'enregistrement et de transfert doivent être fournis sans charge à l'acheteur par le vendeur.

PURITE

Tous les animaux sont purs à 100%, sauf indication contraire.

EXPORTATIONS

- Lorsque le vendeur accepte les tests de santé pour l'exportation (et dans le cas d'une vente à l'encan, une telle acceptation est annoncée par l'encanteur avant que la vente ne débute), l'animal devra être considéré au risque du vendeur lorsque vendu ou retranché dans le cas d'une encan. Si, toutefois, l'animal subséquemment manque de passer un des tests de santé pertinents dans les 180 jours de la vente, alors, à l'option de l'acheteur, le contrat peut être résilié, l'animal retourné et le prix de vente (si payé en entier ou en partie) devra être remboursé. Le prix de vente est payable et le contrat de vente considéré comme exécuté et final au moment où l'animal passe les tests de santé stipulés, ou à l'expiration des 180 jours, quelle que soit la première occurrence.
- L'animal peut être laissé à la charge du vendeur jusqu'à ce que la vente soit annulée ou exécutée et finale. Dans ce cas, le vendeur ne sera pas responsable à l'acheteur pour toute perte ou accident pourvu que le vendeur nourrisse et prenne soin convenablement de l'animal le temps qu'il l'ait à sa charge.
- Tous les arrangements nécessaires pour les tests de santé pour l'exportation seront faits par l'acheteur et à son propre compte.

GARANTIES

Le vendeur garantit son titre incontestable et son droit de vendre chaque animal offert en vente. Tous les animaux offerts en vente sont garantis en bon état. A moins d'une déclaration contraire, tous les animaux sont garantis comme étant reproducteurs conformément à ce qui suit.

a) MALES

Si un taureau âgé de plus d'un an ne réussit pas à être reconnu comme étant un reproducteur après avoir été employé pendant quatre mois pour des vaches qui sont des productrices reconnues, la chose devra être rapportée par écrit au vendeur, qui a le droit pendant quatre mois d'essayer de prouver que le taureau est reproducteur. Si le vendeur ne peut pas prouver que le taureau est reproducteur, l'animal sera retourné au vendeur et le prix de vente sera remboursé à l'option de l'acheteur. Afin de se qualifier comme reproducteur, un taureau doit être capable d'accomplir un service naturel.

b) FEMELLES

Sauf pour les exceptions ci-après mentionnées, toutes les femelles de quinze mois ou plus le jour de la vente sont garanties reproductrices. Dans le cas où une femelle qui n'a jamais vêlé serait vendue, non saillie, ayant atteint l'âge de quinze mois et qui ne réussit pas à devenir l'estante d'ici quatre mois après un service par un taureau enregistré de la même race, étant un reproducteur reconnu, et après avoir été traitée par un vétérinaire qualifié, de telles circonstances devraient être rapportées au vendeur par écrit. Le vendeur aurait droit à une période de quatre mois suivant la date d'un tel avis pour prouver que la femelle est une reproductrice en la faisant saillir avec un taureau enregistré de la même race. Si le vendeur ne réussit pas à prouver que la femelle est une reproductrice, la vente peut être annulée et le prix de vente remboursé si l'acheteur le désire.

c) Une femelle qui a vêlé dans une période de trois mois avant la date de vente est reconnue comme reproductrice.

d) Une femelle qui est gestante lorsqu'elle est vendue est reconnue comme reproductrice.

e) Il n'y a aucune garantie qu'une femelle qui, après la vente, est soumise à des ovulations multiples ou à la transplantation d'un seul embryon, est une reproductrice.

f) Les femelles de moins de quinze mois le jour de la vente sont vendues sujettes à une garantie qu'une telle femelle lorsqu'elle aura atteint l'âge de douze mois sera certifiable, par un vétérinaire qualifié, comme possédant des organes reproductifs adéquats.

g) Il n'y a aucune garantie qu'une femelle
(i) donnera naissance à un veau normal, ou
(ii) portera un veau à plein terme.

GENERAL

Le gérant des ventes et l'agent du vendeur ne sont pas personnellement responsable pour des garanties ou des représentations faites bona fide en mettant sa confiance sur la crédibilité des renseignements donnés par le vendeur. Le vendeur est responsable de telles garanties et représentations. Les plaintes devraient être faites au vendeur et/ou au gérant des ventes. Dans tous les cas, la responsabilité du vendeur envers l'acheteur est limitée au prix de vente payé par l'acheteur.

CAN	code pour le pays	M, F	sexe	B:	date de naissance
PG	de race pure par amélioration de niveau	GT	génotype	ET	transplantation embryonnaire (régulière)
MB	naissance multiple	ETA	manipulation de transplantation embryonnaire de clone adulte		
B&W	noir et blanc	R&W	rouge et blanc	ETM	manipulation de transplantation embryonnaire
AW	tout blanc	AR	tout rouge	AB	tout noir
B/R	noir/rouge	*BKC	porteur du gène du facteur noir	*VRC	porteur du gène du facteur rouge variant
*RDF	testé non-porteur du gène rouge	*RDC	porteur du gène du facteur rouge	*BRC	porteur du gène du facteur noir/rouge
IC	couleur irrégulière ou autre couleur (animaux inscrits seulement)			*DPC	testé porteur de DUMPS
*BLC	testé porteur de BLAD			*DPF	testé non-porteur de DUMPS
*BLF	testé non-porteur de BLAD			*MFC	testé porteur du pied de mule
*BYC	testé porteur de Brachyspina			*MFF	testé non-porteur du pied de mule
*BYF	testé non-porteur de Brachyspina			*XIC	testé porteur du facteur XI
*CVC	testé porteur de la malformation vertébrale complexe			*XIF	testé non-porteur du facteur XI
*CVF	testé non-porteur de la malformation vertébrale complexe			*CNF	testé non-porteur de la citrullinémie
*CNC	testé porteur de la citrullinémie			*POR	déclaré né acère – non testé
*POS	testé sans cornes réel (homozygote PP)	*POF	testé non porteur de sans cornes	*POC	testé porteur de sans cornes (hétérozygote Pp)

L'information et les commentaires fournis par l'administration des ventes sont indiqués par #

VENTE EXPO POC



Larcrest-I Mogul Tignanela TB 2 ans

TGPI 2579 Vendue 147 000 \$ à la Sale of Stars

2^e mère



Larcrest Cale TB-89

Observer x EX-93 Crimson x Cosmopolitan

3^e mère

1A

1B

Vendues au choix

LORKA MODESTY CALA

HOCANF110403822 ET N:25 déc 2016

*POC

CAN-GMP déc* 16 73%Fiab IPV MPG 3112/67%

Kg L 1130/89% G 83/99% %G 0,40 PRO\$

CS 2,86 P 61/99% %P 0,22 2244

CAN-GMP déc* 16 69%Fiab CONF 8/89%

SM 11 P/M 8 PL -3 Cr 1

ACERE I POLLED

TGPI 2564 \$709NM 5PL 1,3DPR	
754M 71F 0,16%F 44P 0,08%P 2,95SCS	
GPTAT+2,25 2,51UDC 1,95FLC (03/17)	

4e-9e Mère maternelle

LARCREST CRIMSON-ET EX-93-2E-USA 3*

LARCREST COSMOPOLITAN TB-87-3ANS-USA 8*

LARCREST OSIDE CHAMPAGNE-TW EX-90-8ANS-USA

LARCREST JUROR CHANEL EX-93-3E-USA

LARCREST LINDY CHANDRA VG-85-3YR-USA

LARCREST INSPIRATION CARLY VG-87-6YR-USA

Consigné Par:

FERME LORKA (2014) INC

Tél: 418-926-3033 Téléc: 418-926-3033

LORKA MODESTY CALALA

HOCANF110403821 N: 20 Dec. 2016

CAN-MPG Mar*17 IPV MPG +3088

KG L+1820 G+85 % G+0.17

SCS P+69 % P+0.09

CAN-MPG Mar*17 Conf+7

SM+8 P/M+9 PL-1 Cr+1

TGPI 2551 \$693NM 4,2PL 1,9DPR	
1595M 71F 0,04%F 53P 0,02%P 3,09SCS	
GPTAT+2,10 2,09UDC 1,62FLC (03/17)	

BACON-HILL PETY MODESTY-ET PB

HO840M3013654627 *A1A2*CVF*BYF*BLF*DPF ET

CAN-GMP déc* 16 77%Fiab GPA LPI 3277/71%

Kg L 2105/97% G 103/99% %G 0,23 PRO\$

CS 2,99 P 76/98% %P 0,07 2652

CAN-GMP déc* 16 73%Fiab CONF 10/95%

SM 11 P/M 9 PL 0 Cr -3

Data Progéniture:

SIEMERS MOGUL PETY PB

HO840M3010660326 *A1A2*CVF*BYF*BLF*DPF

GMACE déc* 16 87%Fiab GMLPI 3118/80%

Kg L 1561 G 66 %G 0,07 P 57 %P 0,07

GMACE déc* 16 83%Fiab CONF 14

BACON-HILL SUPRS MODESTY-ET PB

HO840F3010945893 ET N:22 nov 2012

MOUNTFIELD SSI DCY MOGUL-ET PB

HO840M3006972816 *A1A2*CVF*RDF*BYF*BLF*DP

RANSOM-RAIL EXPLODE PETY-ET PB

HOUSAF69379131 ET N:22 juin 2010

TB-87-2ANS-USA

SEAGULL-BAY SUPERSIRE-ET PB

HOUSAM69981349 *A1A2*CVF*BYF*BLF*DPF ET

UNIQUE-STYLE BOLTON MONEY PB

HOUSAF139121711 N:25 sept 2007

SWISSBEC POWERBALL ELLA PB

HOCANF109538238 *POC ET N:17 avr 2015

CAN-GMP déc* 16 73%Fiab IPV MPG 2921/67%

Kg L 1114/89% G 64/96% %G 0,22 PRO\$

CS 2,67 P 57/98% %P 0,18 2008

CAN-GMP déc* 16 69%Fiab CONF 6/77%

SM 7 P/M 6 PL -3 Cr 5

VIEW-HOME POWERBALL-P-ET PB

HO840M3011789392 *POC*A2A2*CVF*BYF*BLF*DPF

CAN-GMP déc* 16 77%Fiab GPA LPI 2812/71%

Kg L 1489 G 54 %G 0,01 P 74 %P 0,21

CAN-GMP déc* 16 73%Fiab CONF 4

LARCREST-I MOGUL TIGNANELA PB

HOCANF108249052 ET N:22 août 2013

TB-85-2ANS-USA

DA-SO-BURN MOM EARNHARDT P PB

HOUSAM68972328 *POR*A1A2*CVF*RDF*BLF*DPF

PINE-TREE 2149ROBST 4846-ET PB

HOUSAF69804610 N:16 mars 2011

TB-86-3ANS-USA 1*(0/8)

MOUNTFIELD SSI DCY MOGUL-ET PB

HO840M3006972816 *A1A2*CVF*RDF*BYF*BLF*DP

LARCREST CALE-ET PB

HOUSAF56265400 ET N:16 déc 2010

TB-89-3ANS-USA

02-02	305	16212	876	5.4	594	3.7
	365	18920	1000	5.3	710	3.8

1	LACT:	18920	1000	5.3	710	3.8	KG
---	-------	-------	------	-----	-----	-----	----

Data Progéniture: 0EX 1TB 1BP 0B 0P

3 FILLES ÉM moy. 13021 558 4.3 443 3.4

ÉM moy. L246 G286 P268

VENTE EXPO POC



Aingers Advent Bambi EX-94 2E

All-Canadian 3 ans Sr 2013

Championne Intermédiaire *Royal* 2013

Mère



BLONDIN BEEMER BAILEYS

HOCANF110316984 ET N:03 déc 2016

*RDC

CAN-MP déc* 16 37%Fiab IPV MP 2381/32%
 Kg L-148/26% G 22/60% %G0,31 PRO\$
 CS 2,99 P 12/53% %P 0,20 669
 CAN-MP déc* 16 30%Fiab CONF 10/95%
 SM 9 P/M 8 PL 7 Cr 0

4e-11e Mère maternelle

AINGERS MESSENGER BETSY TB-87-4ANS-USA
 KMH JOLT BONNIE TB-87-3ANS-USA
 KMH CHESAPEAKE BETH BP-83-4ANS-USA
 HOWARD-HOME BLACKSTAR BEV TB-88-5ANS-USA
 HOWARD-HOME VALIANT BEV VG-88-4YR-USA
 HOWARD-HOME WARDEN BEVERLY VG-85-5YR-USA
 HOWARD-HOME TEMPO BETSY VG-88-3YR-USA
 HOWARD-HOME TOBIES BETSY EX-90-3E-USA

Consigné Par:

FERME BLONDIN

Tél: 514-730-6362 Téléc: 450-258-2913

POL BUTTE MC BEEMER PB

HOCANM7525863 *A1A2 ET

CAN-GMP déc* 16 81%Fiab GPA LPI 2810/77%
 Kg L 1244/78% G 53/80% %G0,05 PRO\$
 CS 2,86 P 39/72% %P 0,02 1466
 CAN-GMP déc* 16 78%Fiab CONF 16/99%
 SM 15 P/M 12 PL 13 Cr 0

Data Progéniture:

AINGERS ADVENT BAMBI PB

HOUSAF66874991 *RDC N:10 sept 2009

EX-94-2E-CAN

SM:93 (AV:9 HAA:8 LAA:8) P/M:94 PL:95 Cr:95

CAN-VÉE déc* 16 66%Fiab IPV MP 1930/51%
 Kg L-1544/0% G-9/19% %G0,57 PRO\$
 CS 3,12 P-14/9% %P 0,43 -138

CAN-MP déc* 16 43%Fiab CONF 3/50%
 SM 2 P/M 4 PL 2 Cr 1

03-10 305 11765 525 4.5 480 4.1

350 12829 585 4.6 540 4.2

MCR 253 303 318

05-09 162 6187 281 4.5 214 3.5

MCR 123 152 135

4 LACT: 27272 1230 4.5 1089 4.0 KG

MCR Moy. L147(-99) G176(-94) P180(-81)

1 Supérieure Lactations

ALL-CANADIAN & ALL-QUÉBEC 2013

1RE 3 ANS-SR. 2013 ROYAL

1RE 3 ANS-SR. 2013 EAST. ON CHAMP.

Data Progéniture: OEX 2TB 1BP 0B 0P

2 FILLES ÉM moy. 12703 584 4.6 445 3.5

ÉM moy. L240 G299 P269

DE-SU BKM MCCUTCHEN 1174-ET PB

HOUSAM69990138 *A1A2*CVF*BYF*BLF*DPF ET

EX-92-3ANS-USA ST*15

CAN-GVÉE déc* 16 99%Fiab GLPI 3048/95%

Kg L 1181 G 70 %G0,24 P 48 %P 0,07

CAN-GVÉE déc* 16 98%Fiab CONF 14

BUTZ-BUTLER GOLD BANNER-ET PB

HOUSAF140145517 ET N:04 août 2009

TB-88-2ANS-CAN 1*(0/7)

02-06 305 13010 544 4.2 399 3.1

365 15158 639 4.2 476 3.1

MCR 306 346 298

1 LACT: 22755 1001 4.4 773 3.4 KG

KHW KITE ADVENT-RED-ET PB

HOUSAM133002953 R&W *A1A2*CVF*BLF*DPF ET

EX-94-5ANS-USA

GMACE déc* 16 98%Fiab GMLPI 1805/96%

Kg L-1351 G-33 %G0,20 P-33 %P 0,11

GMACE déc* 16 97%Fiab CONF 5

AINGERS HI METRO BRIANNA PB

HOUSAF63086260 N:06 juin 2006

TB-85-6ANS-USA

03-03 268 9312 312 3.4 298 3.2

04-03 289 12084 479 4.0 394 3.3

05-03 300 12057 487 4.0 415 3.4

06-03 305 13880 507 3.7 495 3.6

305 13880 507 3.7 495 3.6

5 LACT: 56115 2127 3.8 1893 3.4 KG

Data Progéniture: 1EX 0TB 0BP 0B 0P

1 FILLES ÉM moy. 8363 367 4.4 336 4.0

ÉM moy. L158 G188 P203

DE-SU 521 BOOKEM-ET PB

HOUSAM66636657 *A2A2*CVF*RDF*BYF*BLF*DPF

SULLY SHOTTLE MAY-TW PB

HOUSAF138218285 MB N:27 mars 2007

EX-90-6ANS-USA DOM 6*(0/31)

BRAEDALE GOLDWYN PB

HOCANM10705608 *A1A2*CVF*BYF*BLF

BP-84-8ANS-CAN GM*12 EXTRA*05

REGANCREST BRASILIA-ET PB

HOUSAF62496866 ET N:02 déc 2005

EX-92-2E-USA DOM 12*(5/57)

MARKWELL KITE-ET PB

HOUSAM128460878 *RDC*CVF*BLF ET

EX-CAN ST*04

KAMPS-HOLLOW ALTITUDE-ET PB

HOUSAF129136431 *RDC*CVF*BLF ET

EX-95-2E-USA DOM 2*(0/13)

SIKKEMA-STAR-W HI METRO-ET PB

HOUSAM17093333 *CVC*BLF ET

EX-96-6ANS-USA ST*05

AINGERS GENERAL BONNIE-TW PB

HOUSAF51005374 MB N:02 mai 2003

BP-83-3ANS-USA

05-02 256 8215 364 4.4 268 3.3

1 LACT: 8215 364 4.4 268 3.3 KG

VENTE EXPO POC



R-Z Baxter Caramel TB-89 2 ans 30*

3^e génération TB à 2 ans de la famille de Juror Faith
2^e mère



HOLGA MONETARY CAMEL

HOCANF110041868 N:01 sept 2016
CAN-MP déc* 16 41%Fiab IPV MP 2952/38%
Kg L 1288/93% G 71/98% %G0,21 PRO\$
CS 2,81 P 55/98% %P 0,11 2064
CAN-MP déc* 16 39%Fiab CONF 9/93%
SM 10 P/M 5 PL 4 Cr 5

4e-7 e Mère maternelle
RALMA CHRISTMAS COOKIE-ET TB-89-3ANS-USA
RALMA CHRISTMAS FUDGE-ET TB-88-2ANS-USA 2*
RALMA JUROR FAITH EX-91-5ANS-USA
RALMA LEADMAN FASHION TB-89-3ANS-USA

Consigné Par:
FERME BOULET INC
Tél: 418-234-2009 Téléc: 418-259-7500
FERME GARAU
Tél: 418-300-0560 Téléc: 418-300-0560

MR ALTAMONETARY-ET PB

HO840M3010356378 *A2A2 ET
CAN-GMP déc* 16 79%Fiab GPA LPI 3084/74%
Kg L 1354/83% G 60/85% %G0,09 PRO\$
CS 2,62 P 48/83% %P 0,03 2265
CAN-GMP déc* 16 76%Fiab CONF 11/97%
SM 14 P/M 4 PL 0 Cr 1

Data Progéniture:

FARNEAR-TBR-BH CASHCOIN-ET PB

HOUSAM70354884 *A1A2*CVF*BYF*BLF ET
CAN-GVÉE déc* 16 93%Fiab GLPI 2639/87%
Kg L 811 G 30 %G0,05 P 37 %P 0,08
CAN-GVÉE déc* 16 89%Fiab CONF 5

SULLY NUMERO UNO MARIBEL-ET PB

HOUSAF56350373 ET N:25 mai 2012
TB-85-4ANS-CAN
02-01 305 12598 568 4.5 405 3.2
365 14723 660 4.5 477 3.2
MCR 329 397 329
2 LACT: 32452 1384 4.3 1061 3.3 KG

REGANCREST ALTAIOTA-ET PB

HOUSAM61898306 *CVF*BYF*BLF*DPF ET
CAN-GVÉE déc* 16 99%Fiab GLPI 2777/99%
Kg L 1363 G 74 %G0,22 P 61 %P 0,14
CAN-GVÉE déc* 16 99%Fiab CONF 5

R-Z BAXTER CAMEL-ET PB

HOUSAF139057296 *BRC ET N:28 janv 2008
TB-88-2ANS-USA TB-89-2ANS-CAN DOM 30*(0/150)
02-04 305 15696 704 4.5 553 3.5
365 18276 843 4.6 654 3.6
MCR 391 472 432
05-02 185 11916 563 4.7 364 3.1
MCR 233 300 228
2 LACT: 30611 1426 4.7 1035 3.4 KG
MCR Moy. L312(-1) G386(58) P330(5)
Data Progéniture: 0EX 27TB 13BP 1B 0P
38 FILLES EM moy. 14450 630 4.4 485 3.4
EM moy. L273 G323 P293

DE-SU OBSERVER-ET PB

HOUSAM65917481 *A2A2*CVF*RDF*BYF*BLF*DPF
TB-88-3ANS-USA ST*14

MS CHASSITY GOLDWYN CASH-ET PB

HOUSAF140175910 ET N:02 sept 2009
EX-91-6ANS-CAN 1*(0/5)

AMIGHETTI NUMERO UNO ET PB

HOITAM17990915143 *A1A2*CVF*BYF*BLF*DPF ET
EX-90-3ANS-HUN ST*15

SULLY PLANET MANITOBA-ET PB

HOUSAF139853931 ET N:16 févr 2009
BP-83-2ANS-USA DOM 13*(0/65)

O-BEE MANFRED JUSTICE-ET PB

HOUSAM122358313 *A1A2*CVF*RDF*BLF*DPF ET
EX-94-7ANS-USA SP*07 GM

REGANCREST ITO ISA PB

HOUSAF60870571 N:05 mai 2002
TB-86-2ANS-USA GMD

EMERALD-ACR-SA T-BAXTER PB

HOUSAM132973942 *CVF*BRC*BYF*BLF*DPF
EX-91-6ANS-CAN EXTRA*10

RALMA GOLDWYN CAMEL-ET PB

HOUSAF52774526 *RDF*BLF*DPF ET
EX-92-2E-USA GMD DOM 4*(0/24)

05-02 305 18779 806 4.3 620 3.3
305 18779 806 4.3 620 3.3

2 LACT: 36805 1542 4.2 1290 3.5 KG

Data Progéniture: 0EX 5TB 4BP 0B 0P

9 FILLES EM moy. 13233 521 3.9 433 3.3

EM moy. L250 G267 P262

GILLETTE IOTA CARMELA PB

HOCANF11329343 ET N:30 juin 2011
TB-88-5ANS-CAN
SM:88 (AV:7 HAA:8 LAA:5) P/M:86 PL:91 Cr:87
CAN-GVÉE déc* 16 83%Fiab IPVG 2851/79%
Kg L 1219/91% G 81/99% %G0,33 PRO\$
CS 2,99 P 63/99% %P 0,20 1922
CAN-GVÉE déc* 16 81%Fiab CONF 8/89%
SM 7 P/M 5 PL 7 Cr 8
01-11 305 10379 528 5.1 354 3.4
MCR 278 380 297
05-02 P160 16862 700 4.2 560 3.3
PMCR 328 363 341
2 LACT: 33176 1585 4.8 1152 3.5 KG
MCR Moy. L303 G372 P319

VENTE EXPO POC



Jeanlu Windhammer Electra TB-88

3^e 2 ans Jr Bassin de la Chaudière 2015

Famille de Broker Elegance

Mère



JEANLU JACOBY EMY JADE

HOCANF110040824 ET N:03 oct 2016
 CAN-MP déc* 16 34%Fiab IPV MP 2641/30%
 Kg L 589/68% G 41/83% %G0,17 PRO\$
 CS 2,91 P 12/53% %P-0,06 1120
 CAN-MP déc* 16 30%Fiab CONF 16/99%
 SM 14 P/M 9 PL 13 Cr 9

4e-9e Mère maternelle
 BUDJON-JK-I DERRY ELEGANT TB-86-2ANS-CAN 8*
 KRULL BROKER ELEGANCE EX-96-3E-USA 1*
 KRULL STARBUCK EXCELLENCY EX-90-4ANS-USA
 KRULL TT EXCELLENCY EX-90-4ANS-USA
 KRULL BOOT MARK EXCELLENCY EX-92-2E-USA
 KRULL KINGSTEAD EXCELLENCY EX-92-4E-USA

Consigné Par:
 FERME J.P. POULIN & FILS
 Tél: 418-225-7753 Téléc: 418-228-1225

CYCLE DOORMAN JACOBY-ET PB
 HO840M3013614066 *POF*A2A2*CVF*RDF*BYF*BL
 CAN-GMP déc* 16 79%Fiab GPA LPI 2877/74%
 Kg L 465/40% G 34/58% %G0,15 PRO\$
 CS 2,57 P 14/32% %P-0,01 1470
 CAN-GMP déc* 16 76%Fiab CONF 19/99%
 SM 18 P/M 12 PL 13 Cr 11

Data Progéniture:

VAL-BISSON DOORMAN PB
 HOCANM107281711 *A2A2*CVF*BYF*BLF*DPF ET
 TB-87-3ANS-CAN ST*16
 CAN-GVÉE déc* 16 99%Fiab GLPI 3190/95%
 Kg L 431 G 59 %G0,40 P 48 %P0,30
 CAN-GVÉE déc* 16 98%Fiab CONF 18

BRYERSQUART GCHIP JAIL-P-ET PB
 HOUSAF71402418 *RDC N:17 mai 2012
 TB-88-3ANS-USA
 01-11 305 14325 559 3.9 447 3.1
 341 14325 559 3.9 447 3.1
 1 LACT: 14325 559 3.9 447 3.1 KG

DE-SU 521 BOOKEM-ET PB
 HOUSAM66636657 *A2A2*CVF*RDF*BYF*BLF*DPF
VAL-BISSON SHOTTLE IMELDA PB
 HOCANF106173432 *CVF*BYF*BLF*DPF ET
 EX-91-6ANS-CAN 6*(0/30)

MR CHASSITY GOLD CHIP-ET PB
 HOUSAM140145553 *A1A2*CVF*RDF*BYF*BLF*DPF
 EX-94-6ANS-USA ST*14

BRYERSQUART KING JAMIE-RED PB
 HOUSAF68995613 N:08 juil 2010
 BP-83-3ANS-USA

JEANLU WINDHAMMER ELECTRA PB
 HOCANF108228061 N:25 mars 2013
 TB-88-3ANS-CAN
 SM:88 (AV:6 HAA:7 LAA:6) P/M:88 PL:87 Cr:88
 CAN-VÉE déc* 16 55%Fiab IPV 2402/46%
 Kg L 714/74% G 48/89% %G0,19 PRO\$
 CS 3,26 P 10/49% %P-0,11 739
 CAN-VÉE déc* 16 45%Fiab CONF 12/98%
 SM 10 P/M 7 PL 13 Cr 6

01-11 305 9773 433 4.4 310 3.2
 365 11194 502 4.5 363 3.2
 MCR 255 307 254
 03-07 P61 11605 551 4.8 346 3.0
 PMCR 236 301 220
 2 LACT: 16228 742 4.6 531 3.3 KG
 MCR Moy. L246 G304 P237
 3E 2 ANS-JR. 2015 BASSIN DE LA CHAUDIERE

GILLETTE WINDHAMMER PB
 HOCANM8932157 *A1A2*BYC*CVF*BLF*DPF ETM
 EX-97-7ANS-CAN EXTRA*11
 CAN-GVÉE déc* 16 99%Fiab GLPI 2318/99%
 Kg L 422 G 59 %G0,39 P 18 %P0,03
 CAN-GVÉE déc* 16 99%Fiab CONF 8

VELTHUIS SANCHEZ ELUSIV PB
 HOCANF9969576 ETM N:10 déc 2009
 TB-88-7ANS-CAN
 02-03 305 11613 385 3.3 350 3.0
 MCR 286 257 271
 03-03 305 12914 447 3.5 380 2.9
 MCR 278 261 257
 04-06 305 12703 425 3.3 383 3.0
 MCR 260 236 247
 05-06 305 15447 519 3.4 484 3.1
 365 17711 598 3.4 563 3.2
 MCR 308 281 306
 4 LACT: 60387 2053 3.4 1870 3.1 KG
 MCR Moy. L283(49) G259(12) P270(28)
 Data Progéniture: 0EX 1TB 0BP 0B 0P
 1 FILLES ÉM moy. 12968 593 4.6 392 3.0
 ÉM moy. L245 G304 P237

SANDY-VALLEY BOLTON-ET PB
 HOUSAM131823833 *BYC*CVF*BLF ET
 EX-90-5ANS-USA EXTRA*10 GM*10
GILLETTE BLITZ 2ND WIND PB
 HOCANF7352248 ET N:03 juil 2002
 TB-88-3ANS-CAN 6*(5/334)

GEN-MARK STMATIC SANCHEZ PB
 HOUSAM134422312 *A1A2*CVF*RDF*BYF*BLF*DPF
 EX-94-6ANS-USA ST*12

VELTHUIS GOLDWYN ELLIGANT PB
 HOCANF7640677 ET N:01 sept 2006
 EX-90-6ANS-CAN 5*(0/25)
 02-04 305 11123 414 3.7 358 3.2
 365 13278 496 3.7 430 3.2
 MCR 264 267 269
 5 LACT: 70970 2688 3.8 2254 3.2 KG
 MCR Moy. L237(15) G237(-6) P232(15)
 NOM. ALL-CANADIAN 2007
 RES. ALL-ONTARIO 2007
 1RE 1 AN-SR. 2008 EASTERN CHAMP.
 2E 3 ANS-SR. 2010 PERTH-WATERLOO
 2E VEAU SR. 2007 MAXVILLE SPRING
 Data Progéniture: 5EX 5TB 2BP 1B 0P
 12 FILLES ÉM moy. 12280 447 3.6 372 3.0
 ÉM moy. L232 G229 P225

VENTE EXPO POC



Blondin Goldwyn Subliminale EX-96

Grande Championne HO Jr Show WDE 2015

3^e Vache Adulte WDE 2015

Sœur propre de la mère



BLONDIN DOORSOPEN SUBLIME

HOCANF110317604 N:19 sept 2016
 CAN-MP déc* 16 35%Fiab IPV MP 2786/31%
 Kg L 608/69% G 62/96% %G0,37 PRO\$
 CS 2,48 P 37/90% %P 0,16 1658
 CAN-MP déc* 16 32%Fiab CONF 9/93%
 SM 8 P/M 7 PL 6 Cr 5

4e-9e Mère maternelle
 BLONDIN SKYCHIEF SUPRA EX-93-3E-CAN 34*
 BLONDIN STARBUCK SUPERLASS TB-87-9ANS-CAN 17*
 DIAMOND HILL WARDEN LASS TB-87-3ANS-CAN
 DIAMOND HILL TEMPO MISTY TB-85-3ANS-CAN 2*
 DIAMOND HILL POPLAR B VG-85-4YR-CAN
 BROUGHTON LEA POPLAR EX-CAN 2*

Consigné Par:
 DENISTIER 24113185 QUEBEC INC
 Tél: 418-721-3100 Téléc: 418-721-3100

LADYS-MANOR DOORSOPEN-ET PB

HO840M3013129323 *A1A2*CVF*RDF*BYF*BLF*DP
 CAN-GMP déc* 16 79%Fiab GPA LPI 3198/74%
 Kg L 1093/72% G 86/97% %G0,43 PRO\$
 CS 2,32 P 52/87% %P 0,13 2275
 CAN-GMP déc* 16 76%Fiab CONF 12/98%
 SM 11 P/M 10 PL 7 Cr 3

Data Progéniture:

VAL-BISSON DOORMAN PB
 HOCANM107281711 *A2A2*CVF*BYF*BLF*DPF ET
 TB-87-3ANS-CAN ST*16
 CAN-GVÉE déc* 16 99%Fiab GLPI 3190/95%
 Kg L 431 G 59 %G0,40 P 48 %P 0,30
 CAN-GVÉE déc* 16 98%Fiab CONF 18

LADYS-MANOR DORCY ODA PB
 HOUSAF69547657 *BYF N:27 juin 2010
 TB-88-2ANS-USA
 02-00 305 12247 502 4.1 403 3.3
 365 14483 598 4.1 478 3.3
 1 LACT: 17545 732 4.2 582 3.3 KG

DE-SU 521 BOOKEM-ET PB
 HOUSAM66636657 *A2A2*CVF*RDF*BYF*BLF*DPF
VAL-BISSON SHOTTLE IMELDA PB
 HOCANF106173432 *CVF*BYF*BLF*DPF ET
 EX-91-6ANS-CAN 6*(0/30)

COYNE-FARMS DORCY-ET PB
 HOUSAM139005002 *BYC*CVF*BLF ET
LADYS-MANOR AUDEN ODA-ET PB
 HOUSAF65756726 ET N:19 juin 2008
 EX-91-4ANS-USA

BLONDIN GOLDWYN SAPPHIRE PB

HOCANF107964192 ET N:06 mars 2013
 TB-86-3ANS-CAN
 SM:87 (AV:7 HAA:8 LAA:5) P/M:83 PL:86 Cr:88
 CAN-VÉE déc* 16 60%Fiab IPV 2415/50%
 Kg L 123/41% G 38/81% %G0,32 PRO\$
 CS 2,64 P 22/72% %P 0,18 1062
 CAN-VÉE déc* 16 51%Fiab CONF 7/84%
 SM 5 P/M 4 PL 5 Cr 6
 02-06 305 10722 459 4.3 363 3.4
 308 10807 463 4.3 366 3.4
 MCR 253 289 267
 03-06 P142 9612 398 4.1 313 3.3
 PMCR 205 226 206
 2 LACT: 16250 676 4.2 532 3.3 KG
 MCR Moy. L229 G258 P237

BRAEDALE GOLDWYN PB
 HOCANM10705608 *A1A2*CVF*BYF*BLF
 BP-84-8ANS-CAN GM*12 EXTRA*05
 CAN-GVÉE déc* 16 99%Fiab GLPI 2560/99%
 Kg L 40 G 36 %G0,33 P 18 %P 0,15
 CAN-GVÉE déc* 16 99%Fiab CONF 9

BLONDIN R MARKER SUBLIME PB
 HOCANF9355575 *RDF N:09 mars 2002
 EX-93-5ANS-CAN 13*(3/62)
 02-03 305 9454 492 5.2 347 3.7
 MCR 239 335 275
 03-11 305 12626 697 5.5 418 3.3
 362 14073 790 5.6 487 3.5
 MCR 257 385 270
 10-08 305 14297 656 4.6 450 3.1
 MCR 272 342 274
 5 LACT: 73707 3665 5.0 2656 3.6 KG
 MCR Moy. L255 G341(0) P276

1 Supérieure Lactations
 2E 4 ANS 2006 THREE RIVERS
 2E 1 AN-JR. 2003 BERTHIER
 Data Progéniture: 5EX 25TB 5BP 1B 0P
 35 FILLES ÉM moy. 11962 500 4.2 399 3.3
 ÉM moy. L226 G256 P241

SHOREMAR JAMES PB
 HOCANM5902195 *A1A1*CVF*BLF
 BP-81-2ANS-CAN EXTRA*98
BRAEDALE BALER TWINE PB
 HOCANF6860888 *BLF ETM N:08 nov 1997
 TB-86-2ANS-CAN 33*(27/138)

INDIANHEAD RED-MARKER-ET PB
 HOUSAM2284915 *RDC*CVF*BLF ET
 EX-CAN ST*99

BLONDIN JAMES SUPRA PB
 HOCANF9101501 ET N:05 nov 1999
 EX-90-7ANS-CAN 9*(14/32)
 04-08 305 13374 652 4.9 472 3.5
 365 15282 740 4.8 547 3.6
 MCR 275 360 303
 3 LACT: 52500 2443 4.7 1912 3.6 KG
 MCR Moy. L245(9) G297(33) P265(15)
 RES. ALL-CANADIAN 2004
 NOM. ALL-CANADIAN 2002
 3E 2 ANS-SR. 2002 ROYAL
 2E 3 ANS-SR. 2003 QUEBEC SPRING
 2E 2 ANS-SR. 2002 MONTMAGNY
 1RE 3 ANS-SR. 2003 BERTHIER
 Data Progéniture: 2EX 7TB 0BP 1B 0P
 9 FILLES ÉM moy. 13656 541 4.0 457 3.3
 ÉM moy. L258 G277 P276

VENTE EXPO POC



Bourgival Goldwyn Oriel EX-95 3E 2*

Rés. All-Canadian 4 ans 2012

2^e 4 ans EIHQ et *Royal* 2012

Mère



PIERSTEIN DOORMAN ORIGINALE

HOCANF109731307 ET N:19 juil 2016
 CAN-MP déc* 16 44%Fiab IPV MP 2934/38%
 Kg L 322/53% G 44/86% %G 0,30 PRO\$
 CS 2,61 P 34/88% %P 0,21 1475
 CAN-MP déc* 16 39%Fiab CONF 16/99%
 SM 13 P/M 13 PL 13 Cr 4

4e-11e Mère maternelle
 BOFRAN RUDOLPH ROSE BP-84-2ANS-CAN 16*
 JMJ CHOICE ROSETTE TB-85-3ANS-CAN
 TEMPLEDALE ALGON ROSIE BP-82-2ANS-CAN 2*
 TEMPLEDALE ROSEL STARBUCK TB-86-3ANS-CAN 13*
 TEMPLEDALE ROSINA ENHANCER EX-CAN 33*
 TEMPLEDALE ROSALIE ARTIST VG-86-3YR-CAN 2*
 TEMPLEDALE IDEAL ROSE VG-85-3YR-CAN 3*
 TEMPLEDALE ROSETTE ROCKMAN VG-86-3YR-CAN 7*

Consigné Par:
 PIERRE BOULET
 Tél: 418-248-6150 Téléc: 418-241-5859
 MAGELLA GHIÉLEN
 Tél: 819-295-5135 Téléc: 819-619-0131

VAL-BISSON DOORMAN PB

HOCANM107281711 *A2A2*CVF*BYF*BLF*DPF ET
 TB-87-3ANS-CAN ST*16
 P/M:88 PL:87 Cr:87
 CAN-GVÉE déc* 16 99%Fiab GLPI 3190/95%
 Kg L 431/39% G 59/85% %G 0,40 PRO\$
 CS 2,40 P 48/83% %P 0,30 1828
 CAN-GVÉE déc* 16 98%Fiab CONF 18/99%
 SM 15 P/M 13 PL 17 Cr 4
 Data Progéniture: 2206 Filles: 83.00% BP+
 0EX 444TB 1394BP 364B 4P
 1868 FILLES ÉM moy. 12126 494 4.1 398 3.3
 ÉM moy. L229 G253 P241

DE-SU 521 BOOKEM-ET PB

HOUSAM66636657 *A2A2*CVF*RDF*BYF*BLF*DPF
 CAN-GVÉE déc* 16 99%Fiab GLPI 2829/96%
 Kg L 1270 G 43 %G-0,04 P 58 %P 0,14
 CAN-GVÉE déc* 16 97%Fiab CONF 8

ENSENADA TABOO PLANET-ET PB

HOUSAM60597003 *A2A2*CVF*RDF*BYF*BLF*DPF
 EX-90-4ANS-USA EXTRA*12 GM*11

CLEAR-ECHO 822 RAMO 1199-ET PB
 HOUSAF61765027 *BLF ET N:17 oct 2004
 TB-86-2ANS-USA DOM

PICSTON SHOTTLE-ET PB

HOGBRM598172 *CVF*BYF*BLF*MFF ET
 EX-96-7ANS-GBR GM*10 EXTRA*09

VAL-BISSON GOLDWYN MAYA PB
 HOCANF103857739 *CVF*BLF ET N:13 févr 2006
 TB-88-6ANS-CAN 32*(5/156)

BOURGIVAL GOLDWYN ORIEL PB

HOCANF104973139 N:29 janv 2008
 EX-95-3E-CAN 2*(3/9)
 SM:95 (AV:9 HAA:9 LAA:8) P/M:94 PL:96 Cr:96
 CAN-VÉE déc* 16 75%Fiab IPV 2722/58%
 Kg L 213/46% G 29/70% %G 0,21 PRO\$
 CS 2,83 P 21/70% %P 0,12 1171
 CAN-VÉE déc* 16 57%Fiab CONF 14/99%
 SM 12 P/M 13 PL 10 Cr 5
 04-06 305 13873 634 4.6 455 3.3
 306 13910 636 4.6 457 3.3
 MCR 289 354 295
 06-06 305 13368 616 4.6 451 3.4
 MCR 264 326 280
 6 LACT: 68135 3125 4.6 2389 3.5 KG
 MCR Moy. L231(39) G287(74) P249(52)
 2 Supérieure Lactations
 RES. ALL-CANADIAN 2012
 RES. ALL-QUEBEC 2012 - 2E 4 ANS 2012 ROYAL
 1RE 2 ANS-SR. 2010 BASSIN DE LA CHAUDIERE
 2E 2 ANS-SR. 2010 BELLE CHASSE
 Data Progéniture: 1EX 4TB 2BP 0B 0P
 8 FILLES ÉM moy. 11698 468 4.0 374 3.2
 ÉM moy. L221 G240 P226

VAL-BISSON SHOTTLE IMELDA PB

HOCANF106173432 *CVF*BYF*BLF*DPF ET
 EX-91-6ANS-CAN 6*(0/30)
 04-03 305 15535 578 3.7 549 3.5
 365 18373 703 3.8 660 3.6
 MCR 304 307 343
 3 LACT: 41750 1774 4.2 1557 3.7 KG

BRAEDALE GOLDWYN PB

HOCANM10705608 *A1A2*CVF*BYF*BLF
 BP-84-8ANS-CAN GM*12 EXTRA*05
 CAN-GVÉE déc* 16 99%Fiab GLPI 2560/99%
 Kg L 40 G 36 %G 0,33 P 18 %P 0,15
 CAN-GVÉE déc* 16 99%Fiab CONF 9

BOFRAN DUNDEE OCEANE PB

HOCANF103603442 ET N:15 oct 2005
 TB-87-3ANS-CAN 5*(16/9)
 02-03 305 9959 344 3.5 331 3.3
 331 10535 368 3.5 353 3.4
 MCR 240 225 253
 03-04 305 9548 303 3.2 326 3.4
 MCR 204 176 219
 04-05 305 11619 367 3.2 357 3.1
 MCR 233 201 227
 05-11 305 10135 357 3.5 343 3.4
 MCR 187 176 201
 4 LACT: 46023 1555 3.4 1531 3.3 KG
 MCR Moy. L216(-6) G195(-31) P225(0)
 Data Progéniture: 2EX 10TB 11BP 0B 0P
 19 FILLES ÉM moy. 11698 461 3.9 382 3.3
 ÉM moy. L221 G236 P231

SHOREMAR JAMES PB

HOCANM5902195 *A1A1*CVF*BLF
 BP-81-2ANS-CAN EXTRA*98
BRAEDALE BALER TWINE PB
 HOCANF6860888 *BLF ET M:08 nov 1997
 TB-86-2ANS-CAN 33*(27/138)

REGANCREST DUNDEE-ET PB

HOUSAM127640114 *CVF*BYF*BLF ET
 EX-95-6ANS-USA ST*04

BOFRAN LEDUC ROSANNE PB

HOCANF8364088 ET N:31 oct 2000
 TB-86-3ANS-CAN 2*(0/10)
 01-11 305 12314 429 3.5 391 3.2
 365 14196 495 3.5 458 3.2
 MCR 312 290 308
 3 LACT: 46121 1645 3.6 1498 3.2 KG
 MCR Moy. L302(59) G287(30) P299(46)
 3E 2 ANS-SR. 2003 CONFRONTATION DE L'EST
 3E 2 ANS-SR. 2003 QUEBEC SPRING
 3E 1 AN-SR. 2002 BASSIN DE LA CHAUDIERE
 Data Progéniture: 0EX 2TB 3BP 3B 0P
 8 FILLES ÉM moy. 12227 429 3.5 380 3.1
 ÉM moy. L231 G220 P230

VENTE EXPO POC

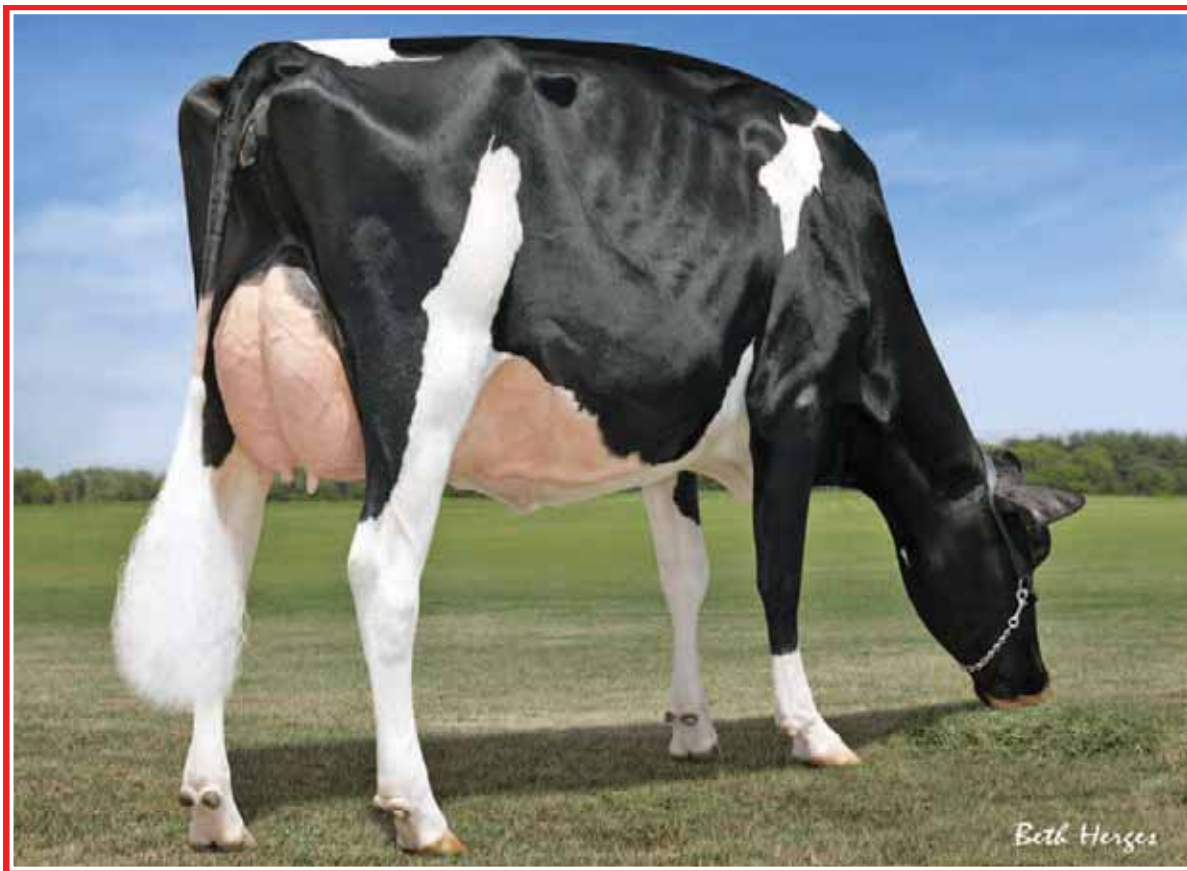

Rotaly Windbrook Hilda EX-91

All-Canadian et Tout-Québec 2013

1^{re} 1 an Jr et M.H. Championne Junior 2013

Sœur propre



ROTALY WINDBROOK HABS

HOCANF110280267 Née: 26 Jan 2017
 CAN-MP déc* 16 IPV MP 2322
 KG L 150 G 16 %G 0.10
 CS 2.91 P 9 %P 0.04
 CAN-MP déc* 16 CONF 10
 SM 6 P/M 11 PL 9 Cr 6

4e-11e Mère maternelle
 WAUREGAN BLACKSTAR MARY TB-85-2ANS-CAN10*
 BOVAS MELWOOD MARY-ET TB-87-3ANS-USA
 FAY-ARK BOVA MARILYN EX-91-3E-USA
 SPECTACULAR MURIEL-ET TB-89-3ANS-USA
 FAY-ARK VALIANT MARSHA-ET EX-93-2E-USA
 CLIFF-CREST ROUND-OAK MARGE EX-92-2E-USA
 CLIFF-CREST ADMIRAL MARSHA EX-91-2E-USA
 DAVIDSON PABST ORMSBY MAT EX-91-3E-USA

Consigné par:
 ROCK HEBERT & NATHALIE DUMAIS
 Tel. : 418-492-5148

GILLETTE WINDBROOK PB

HOCANM7816429 *A2A2*CVF*BYF*BLF*DPF*CNF*X
 EX-97-6ANS-CAN EXTRA'10
 P/M:96 PL:97 Cr:97
 CAN-GVÉE déc* 16 99%Fiab GLPI 2608/99%
 Kg L 454/40% G 49/76% %G 0,29 PRO\$
 CS 3,02 P 27/55% %P 0,10 883
 CAN-GVÉE déc* 16 99%Fiab CONF 14/99%
 SM 8 P/M 14 PL 14 Cr 7
 Data Progéniture: 17868 Filles: 83.00% BP+
 384EX 5713TB 8808BP 2873B 90P
 18811 FILLES ÉM moy. 11999 477 4.0 383 3.2
 ÉM moy. L227 G244 P232

HILDEN GOLDWYN MANDY PB

HOCANF9784640 ET B:29 déc 2008
 EX-92-4E-CAN
 SM:92 (AV:7 HAA:7 LAA:7) P/M:92 PL:95 Cr:88
 CAN-VÉE déc* 16 74%Fiab IPV 2036/55%
 Kg L-155/26% G-17/12% %G-0,11 PRO\$
 CS 2,79 P-10/14% %P-0,07 257
 CAN-VÉE déc* 16 52%Fiab CONF 6/77%
 SM 3 P/M 7 PL 4 Cr 4
 03-02 305 11797 448 3.8 378 3.2
 MCR 256 265 257
 04-01 305 12880 475 3.7 401 3.1
 MCR 256 257 254
 06-09 305 13917 570 4.1 420 3.0
 341 14803 608 4.1 453 3.1
 MCR 255 279 246
 07-10 P98 13719 592 4.3 401 2.9
 PMCR 248 290 233
 6 LACT: 72561 2789 3.8 2286 3.2 KG
 MCR Moy. L250 G261 P247
 Data Progéniture: 0EX 2TB 0BP 0B 0P
 2 FILLES ÉM moy. 13921 590 4.2 418 3.0
 ÉM moy. L263 G302 P253

GILLETTE BRILEA F B PB

HOCANM8209524 *A2A2*CVF*BYF*BLF ET
 EX-94-8ANS-CAN EXTRA'05
 CAN-GVÉE déc* 16 99%Fiab GLPI 2136/99%
 Kg L 1022 G 25 %G-0,12 P 22 %P-0,09
 CAN-GVÉE déc* 16 99%Fiab CONF 4

GILLETTE BLITZ 2ND WIND PB

HOCANF7352248 ET B:03 juil 2002
 TB-88-3ANS-CAN 67*(5/334)
 02-02 305 15004 535 3.6 449 3.0
 365 17734 645 3.6 536 3.0
 MCR 372 354 348
 2 LACT: 31317 1231 3.9 981 3.1 KG

BRAEDALE GOLDWYN PB

HOCANM10705608 *A1A2*CVF*BYF*BLF
 BP-84-8ANS-CAN GM'12 EXTRA'05
 CAN-GVÉE déc* 16 99%Fiab GLPI 2560/99%
 Kg L 40 G 36 %G 0,33 P 18 %P 0,15
 CAN-GVÉE déc* 16 99%Fiab CONF 9

HILDEN MARKER MANDY PB

HOCANF8762764 ET B:16 janv 2003
 TB-87-6ANS-CAN
 02-08 305 7165 235 3.3 213 3.0
 MCR 161 141 150
 04-01 305 8603 248 2.9 256 3.0
 MCR 171 134 162
 05-05 305 8594 240 2.8 260 3.0
 MCR 174 130 165
 06-11 305 9119 318 3.5 257 2.8
 365 10295 361 3.5 295 2.9
 MCR 167 158 152
 4 LACT: 43980 1428 3.2 1347 3.1 KG
 MCR Moy. L168(-4) G141(-20) P 157(-8)
 Data Progéniture: 1EX 1TB 5BP 0B 1P
 8 FILLES ÉM moy. 10268 367 3.6 316 3.1
 ÉM moy. L194 G188 P191

CAROL PRELUDE MTOTO ET PB

HOITAMVT1962A *CVF*BLF ET
 EX-91-8ANS-ITA GM'12

GILLETTE BRILEA BELLE FLEURPB

HOCANF6735509 ET B:21 sept 1996
 TB-86-3ANS-CAN 10*(0/53)

FUSTEAD EMORY BLITZ-ET PB

HOUSAM17013604 *A2A2*CVF*BLF ET
 EX-95-12ANS-USA EXTRA'04 GM

BRAEDALE SECOND CUT PB

HOCANF6860889 ET B:09 nov 1997
 TB-86-2ANS-CAN 23*(6/109)

SHOREMAR JAMES PB

HOCANM5902195 *A1A1*CVF*BLF
 BP-81-2ANS-CAN EXTRA'98

BRAEDALE BALER TWINE PB

HOCANF6860888 *BLF ETM B:08 nov 1997
 TB-86-2ANS-CAN 33*(27/138)

INDIANHEAD RED-MARKER-ET PB

HOUSAM2284915 *RDC*CVF*BLF ET
 EX-CAN ST'99

HILDEN RUDOLPH LEA PB

HOCANF6850315 ET B:07 août 1997
 TB-88-6ANS-CAN 3*(3/14)
 02-03 305 9153 385 4.2 280 3.1
 365 10121 423 4.2 315 3.1
 MCR 216 245 207
 4 LACT: 45818 1698 3.7 1462 3.2 KG
 MCR Moy. L191(6) G190(16) P186(8)
 Data Progéniture: 0EX 7TB 6BP 4B 0P
 17 FILLES ÉM moy. 9686 332 3.4 284 2.9
 ÉM moy. L183 G170 P172

VENTE EXPO POC



Duhamel Windbrook Downy TB-86 2 ans

1^{re} 2 ans Jr & M.H. Grande Championne Bassin de la Chaudière 2014

1^{re} 2 ans Jr & Intermédiaire Championne Beauce 2014

Mère



MAROCH HIGH OCTANE DOLCY

HOCANF110273259 Née : 3 déc. 2016
 CAN-MP déc* 16 IPV MP 2650
 KG L 1087 G 38 %G-0.04
 CS 2.90 P 36 %P-0.01
 CAN-MP déc* 16 CONF 13
 SM 11 P/M 9 PL 10 Cr 6

4e Mère maternelle
 NEWPERTH FIONA QE TB-88-4ANS-CAN

Consigné par :
 FERME MAROCH & FILS INC.
 Tél. : 418-484-5788

STANTONS HIGH OCTANE PB

HOCANM11696704 *A1A2*CVF*BYF*BLF*DPF*CNF
 EX-93-3ANS-CAN
 P/M:93 PL:93 Cr:93
 CAN-GMP déc* 16 82%Fiab GPA LPI 2961/77%
 Kg L 1947/96% G 56/82% %G-0,15 PRO\$
 CS 2,68 P 51/86% %P-0,11 1934
 CAN-GMP déc* 16 80%Fiab CONF 15/99%
 SM 14 P/M 9 PL 11 Cr 5
 Data Progéniture: 18 Filles: 100.00% BP+
 0EX 8TB 10BP 0B 0P

DE-SU BKM MCCUTCHEN 1174-ET PB

HOUSAM69990138 *A1A2*CVF*BYF*BLF*DPF ET
 EX-92-3ANS-USA ST*15
 CAN-GVÉE déc* 16 99%Fiab GLPI 3048/95%
 Kg L 1181 G 70 %G-0,24 P 48 %P-0,07
 CAN-GVÉE déc* 16 98%Fiab CONF 14

MS CHASSITY OBS CLAIRE-ET PB

HOUSAF141008075 ET B:18 déc 2010
 TB-87-2ANS-CAN 5*(0/26)
 01-10 305 16924 630 3.7 486 2.9
 365 19752 737 3.7 573 2.9
 MCR 437 438 392
 1 LACT: 24536 922 3.8 731 3.0 KG

DE-SU 521 BOOKEM-ET PB

HOUSAM66636657 *A2A2*CVF*RDF*BYF*BLF*DPF
 SULLY SHOTTLE MAY-TW PB
 HOUSAF138218285 MB B:27 mars 2007
 EX-90-6ANS-USA DOM 6*(0/31)

DE-SU OBSERVER-ET PB

HOUSAM65917481 *A2A2*CVF*RDF*BYF*BLF*DPF
 TB-88-3ANS-USA ST*14
 REGANCREST S CHASSITY-ET PB
 HOUSAF62496899 *BYF*BLF ET B:13 déc 2005
 EX-92-4ANS-USA GMD DOM 25*(5/121)

DUHAMEL WINDBROOK DOWNY PB

HOCANF107221673 ET B:03 mars 2012
 TB-86-2ANS-CAN
 SM:86 (AV:9 HAA:9 LAA:5) P/M:87 PL:86 Cr:87
 CAN-VÉE déc* 16 56%Fiab IPV 2339/46%
 Kg L 226/47% G 20/58% %G-0,11 PRO\$
 CS 3,12 P 20/69% %P-0,11 602
 CAN-VÉE déc* 16 42%Fiab CONF 10/95%
 SM 7 P/M 9 PL 9 Cr 7
 02-02 305 8123 338 4.2 276 3.4
 358 9280 386 4.2 320 3.4
 MCR 208 233 221
 1 LACT: 9280 386 4.2 320 3.4 KG
 MCR Moy. L208(-19) G233(-12) P 221(-10)
 1RE 2 ANS-JR. 2014 BASSIN DE LA CHAUDIERE
 1RE 2 ANS-JR. 2014 BEAUCE
 1RE 1 AN-JR. 2013 BEAUCE
 1RE 2 ANS JR & M.H. GRANDE CHAMPIONNE
 BASSIN DE LA CHAUDIERE 2014
 1RE 2 ANS JR & INTERMÉDIAIRE CHAMPIONNE
 BEAUCE 2014

GILLETTE WINDBROOK PB

HOCANM7816429 *A2A2*CVF*BYF*BLF*DPF*CNF*X
 EX-97-6ANS-CAN EXTRA*10
 CAN-GVÉE déc* 16 99%Fiab GLPI 2608/99%
 Kg L 454 G 49 %G-0,29 P 27 %P-0,10
 CAN-GVÉE déc* 16 99%Fiab CONF 14

JEANMAR TITANIC DONNA PB

HOCANF7564504 B:11 nov 2004
 EX-92-3E-CAN
 03-05 305 11164 373 3.3 378 3.4
 MCR 240 218 255
 05-05 305 14869 457 3.1 470 3.2
 365 17310 534 3.1 552 3.2
 MCR 289 242 292
 07-03 305 14340 564 3.9 439 3.1
 MCR 265 285 261
 09-03 305 12701 534 4.2 366 2.9
 MCR 242 280 226
 5 LACT: 81199 2954 3.6 2653 3.3 KG
 MCR Moy. L259(66) G256(64) P259(62)
 Data Progéniture: 0EX 4TB 2BP 0B 0P
 6 FILLES EM moy. 10427 385 3.7 331 3.2
 EM moy. L197 G197 P200

GILLETTE BRILEA F B PB

HOCANM8209524 *A2A2*CVF*BYF*BLF ET
 EX-94-8ANS-CAN EXTRA*05
 GILLETTE BLITZ 2ND WIND PB
 HOCANF7352248 ET B:03 juil 2002
 TB-88-3ANS-CAN 67*(5/334)

HARTLINE TITANIC-ET PB

HOUSAM123066734 *A1A2*CVF*RDF*BYF*BLF ET
 EX-CAN EXTRA*03

NEWPERTH ALLEN FINALE PB

HOCANF8669159 B:12 juil 2002
 TB-85-2ANS-CAN
 02-04 305 8313 334 4.0 266 3.2
 328 8722 356 4.1 281 3.2
 MCR 196 211 197
 2 LACT: 11021 453 4.1 353 3.2 KG
 MCR Moy. L196 G211(0) P197
 Data Progéniture: 1EX 0TB 0BP 0B 0P
 1 FILLES EM moy. 12703 426 3.3 422 3.3
 EM moy. L240 G218 P255

VENTE EXPO POC



LES091 Baxter Model Rubis TB-88 9*

3X #1 des vaches en IPVG au Canada

Famille avec du lait, Pro\$, CCS bas et fertilité élevée!

3^e mère



STE ODILE ACCURATE ERYN

HOCANF110121002 ET N:21 mai 2016
 CAN-GMP déc* 16 75%Fiab IPV MPG 3232/69%
 Kg L 2170/99% G 88/99% %G 0,05 PRO\$
 CS 2,74 P 73/99% %P 0,01 2610
 CAN-GMP déc* 16 71%Fiab CONF 8/89%
 SM 8 P/M 8 PL 2 Cr 3

4e-9e Mère maternelle
 LES091 GOLDWYN MODEL IRIS EX-90-6ANS-CAN 6*
 COMESTAR MODEL IRIS INCOME TB-85-4ANS-CAN 14*
 COMESTAR MODEL LADY TB-89-4ANS-CAN 22*
 COMESTAR LAURIE INSPIRATION TB-87-4ANS-CAN 5*
 COMESTAR LAURIE SHEIK ET VG-88-5YR-CAN 23*
 ELYSA ANTHONY LEA EX-CAN 15*

Consigné Par:
 FERME STE. ODILE INC
 Tél: 418-723-2832 Téléc: 418-724-6617
 FERME JEAN-BAPTISTE LEPAGE & FILS INC
 Tél: 418-732-5552

**Soeur mat. : SUPERSHOT ELECTRA #1 en lait et Pro\$ (08/15)
 avec fils « Milktime » à Semex à 3630 VGD.**

GTP1 2586 \$729NM 7,1PL 2,6DPR	
1605M 62F 0,01%F 48P 0%P 2,7SCS	
GPTAT+1,98 1,46UDC 1,01FLC (12/16)	

BOLDI ACCURATE PB

HOCANM109010772 *A2A2*CVF*RDF*BYF*BLF*DPF
 CAN-GMP déc* 16 77%Fiab GPA LPI 3180/71%
 Kg L 1420/85% G 87/97% %G 0,31 PRO\$
 CS 2,90 P 61/94% %P 0,12 2425
 CAN-GMP déc* 16 74%Fiab CONF 10/95%
 SM 8 P/M 9 PL 5 Cr 4

Data Progéniture:

VIEUXSAULE FLAME-ET PB

HOUSAM71699265 *A2A2*CVF*BYF*BLF ET
 TB-87-2ANS-CAN
 CAN-GVÉE déc* 16 88%Fiab GLPI 3058/81%
 Kg L-64 G 97 %G 0,99 P 34 %P 0,31
 CAN-GVÉE déc* 16 85%Fiab CONF 10

VELTHUIS SUPERSONIC ALYSSA PB

HOCANF11426929 ET N:06 avr 2012
 TB-87-2ANS-CAN

02-03	305	13332	549	4.1	431	3.2
	365	15685	640	4.1	514	3.3
	MCR	339	373		339	

1 LACT: 24276 995 4.1 828 3.4 KG

AMIGHETTI NUMERO UNO ET PB

HOITAM17990915143 *A1A2*CVF*BYF*BLF*DPF ET
 EX-90-3ANS-HUN ST*15
 VIEUXSAULE FREDDIE FELICIA PB
 HOCANF106759895 *BYF ET N:08 juil 2010
 TB-85-2ANS-CAN

MISTY SPRINGS SUPERSONIC PB

HOCANM11113974 *A2A2*CVF*BYF*BLF*DPF ET
 TB-85-2ANS-CAN SP*15

VELTHUIS SG MOM ALESIA PB

HOCANF11026708 ET N:10 août 2010
 TB-87-2ANS-CAN 9*(0/45)

STE ODILE MUNITION ELSA PB

HOCANF108502101 ET N:29 sept 2013
 BP-83-2ANS-CAN
 SM:83 (AV:5 HAA:8 LAA:7) P/M:83 PL:82 Cr:86
 CAN-GVÉE déc* 16 78%Fiab IPVPG 3089/73%
 Kg L 2479/99% G 71/98% %G-0,20 PRO\$
 CS 2,72 P 78/99% %P-0,04 2408
 CAN-GVÉE déc* 16 75%Fiab CONF 7/84%
 SM 8 P/M 8 PL-2 Cr 1

02-03	305	12012	435	3.6	370	3.1
	365	14392	522	3.6	450	3.1
	MCR	289	284		282	

1 LACT: 15659 568 3.6 492 3.1 KG
 MCR Moy. L289(36) G284(12) P282(25)

SULLY MUNITION-ET PB

HO840M3008167883 *A2A2*CVF*BYF*BLF*DPF ET
 TB-85-4ANS-CAN SP*16
 CAN-GVÉE déc* 16 96%Fiab GLPI 2805/89%
 Kg L 1797 G 78 %G 0,10 P 75 %P 0,13
 CAN-GVÉE déc* 16 92%Fiab CONF 0

STE ODILE SNOWMAN MOD EMERAUDE PB

HOCANF107090422 ET N:15 sept 2011
 BP-84-2ANS-CAN

02-00	305	8867	371	4.2	287	3.2
	MCR	226	252		228	

03-04	305	11320	464	4.1	370	3.3
	365	13123	544	4.2	435	3.3
	MCR	240	268		247	

2 LACT: 32031 1363 4.3 1091 3.4 KG
 MCR Moy. L233(28) G260(40) P238(27)
 Data Progéniture: 0EX 1TB 2BP 1B 0P
 4 FILLES ÉM moy. 13921 531 3.8 440 3.2
 ÉM moy. L263 G272 P266

ROYLANE SOCRA ROBUST-ET PB

HOUSAM64966739 *A2A2*CVF*RDF*BLF*DPF ET
 TB-88-3ANS-USA

SULLY PLANET MANITOBA-ET PB

HOUSAF139853931 ET N:16 févr 2009
 BP-83-2ANS-USA DOM 13*(0/65)

FLEVO GENETICS SNOWMAN PB

HONLDM388965513 *CVF*BLF
LES091 BAXTER MODEL RUBIS PB
 HOCANF104883111 *BRC N:05 juil 2008
 TB-88-5ANS-CAN 9*(0/45)

02-02	305	13889	588	4.2	447	3.2
	365	16140	693	4.3	517	3.2
	MCR	344	389		347	

4 LACT: 66914 2846 4.3 2236 3.3 KG
 MCR Moy. L277(140) G299(180) P278(138)
 Data Progéniture: 0EX 11TB 9BP 1B 0P
 20 FILLES ÉM moy. 12968 554 4.3 420 3.2
 ÉM moy. L245 G284 P254

VENTE EXPO POC



KHW Regiment Apple-Red-ET EX-96 3E 16*

All-American 2 ans Jr 2006

Grande Championne R&W WDE 2011

2^e mère

10

TY-D REDHOT-RED AQUAREL

HOCANF109939800 R&W ET N:08 août 2016
 CAN-MP déc* 16 40%Fiab IPV MP 2779/37%
 Kg L 263/49% G 48/89% %G0,36 PRO\$
 CS 3,03 P 32/86% %P 0,22 1453
 CAN-MP déc* 16 39%Fiab CONF 12/98%
 SM 10 P/M 11 PL 7 Cr 7

4e-8e Mère maternelle
 CLOVER-MIST ALISHA-ET EX-93-3E-USA
 CLOVER-MIST AUGY STAR-ET EX-94-4E-USA
 D-R-A AUGUST EX-96-4E-USA
 D-R-A IDEAL PRECIOUS LEADER EX-90-2E-USA
 D-R-A PRINCESS LAD LEADER EX-90-3E-USA

Consigné Par:
 TY-D HOLSTEINS
 Tél: 418-284-9972 Téléc: 418-285-4087
 FERME OLIVIER HUARD
 Tél: 418-953-1811 Téléc: 418-987-5414
 FERME INTENSE INC
 Tél: 819-817-4216

CHARPENTIER REDHOT RED PB

HOCANM108443080 R&W *A1A2*CVF*BYF*BLF*DPF
 CAN-GMP déc* 16 79%Fiab GPA LPI 2805/73%
 Kg L 1027/69% G 55/82% %G0,16 PRO\$
 CS 2,96 P 46/81% %P 0,13 1668
 CAN-GMP déc* 16 76%Fiab CONF 12/98%
 SM 11 P/M 8 PL 7 Cr 6

Data Progéniture:

DYMENTHOLM S SYMPATICO PB

HOCANM11004723 *A1A1*RDC*CVF*BYF*BLF*DPF
 TB-87-4ANS-CAN SP*16
 CAN-GVÉE déc* 16 97%Fiab GLPI 2951/91%
 Kg L 2080 G 77 %G0,00 P 58 %P-0,08
 CAN-GVÉE déc* 16 95%Fiab CONF 9

CHARPENTIER DESTROY SENSASS PB

HOCANF106357421 R&W ET N:04 déc 2010
 TB-88-4ANS-CAN
 04-05 305 11590 424 3.7 421 3.6
 365 12540 453 3.6 460 3.7
 MCR 236 234 272
 3 LACT: 33009 1270 3.8 1200 3.6 KG

FLEVO GENETICS SNOWMAN PB

HONLDM388965513 *CVF*BLF
DES-Y-GEN PLANET SILK-ET PB
 HOCANF106109413 *RDC*BYF ET N:06 sept 2009
 EX-90-4ANS-USA 8*(4/37)

SCIENTIFIC DESTROY-ET PB

HOUSAM138122625 *RDC*CVF*BYF*BLF*DPF ET
 TB-88-4ANS-USA ST*12

GEN-I-BEQ TALENT SPECTRA PB

HOCANF102630421 R&W ET N:09 juin 2004
 TB-85-2ANS-CAN 18*(4/86)

MS APPLES UNO APRIL-ET PB

HOUSAF72227612 *RDC*CVF*BLF*DPF ET
 TB-88-4ANS-CAN
 SM:87 (AV:7 HAA:8 LAA:6) P/M:85 PL:91 Cr:90
 CAN-GVÉE déc* 16 81%Fiab IPV 2764/76%
 Kg L-500/11% G 41/83% %G0,55 PRO\$
 CS 3,10 P 17/63% %P 0,31 1249
 CAN-GVÉE déc* 16 78%Fiab CONF 13/99%
 SM 10 P/M 13 PL 6 Cr 7

02-05	305	8604	365	4.2	308	3.6
	MCR	209	240		237	
04-00	P81	11773	520	4.4	420	3.6
	PMCR	230	277		259	
2	LACT:	13471	585	4.3	480	3.6
	MCR Moy.	L220	G259	P248		

AMIGHETTI NUMERO UNO ET PB

HOITAM17990915143 *A1A2*CVF*BYF*BLF*DPF ET
 EX-90-3ANS-HUN ST*15
 CAN-GVÉE déc* 16 99%Fiab GLPI 3070/97%
 Kg L 37 G 74 %G0,69 P 19 %P 0,16
 CAN-GVÉE déc* 16 99%Fiab CONF 13

KHW REGIMENT APPLE-RED-ET PB

HOUSAF135511521 R&W *CVC*BLF*DPF ET
 EX-96-3E-USA DOM 16*(4/78)
 04-01 305 13699 654 4.8 504 3.7
 365 16216 763 4.7 596 3.7
 05-03 305 12469 621 5.0 491 3.9
 07-00 305 12869 634 4.9 446 3.5
 09-01 305 14116 601 4.3 482 3.4
 6 LACT: 109153 5169 4.7 4060 3.7 KG
 ALL-AMERICAN 2006
 ALL-AMERICAN R&W 2006
 1RE 2 ANS-JR. 2006 WORLD DAIRY EXPO
 Data Progéniture: 4EX 13TB 1BP 0B 0P
 15 FILLES ÉM moy. 12439 541 4.3 422 3.4
 ÉM moy. L235 G277 P255

LONG-LANGS OMAN OMAN-ET PB

HOUSAM135746776 *CVF*BYF*BLF ET
 TB-85-4ANS-USA EXTRA*12 GM*10
AMIGHETTI SHOTTLE AVE PB
 HOITAF17990346074 ET N:01 mars 2006
 TB-89-0ANS-ITA

CARROUSEL REGIMENT-RED-ET PB

HOUSAM128891296 R&W *CVF*BLF ET
 TB-85-3ANS-CAN
KAMPS-HOLLOW ALTITUDE-ET PB
 HOUSAF129136431 *RDC*CVC*BLF ET
 EX-95-2E-USA DOM 2*(0/13)
 07-00 305 15626 709 4.5 528 3.4
 365 18003 839 4.7 628 3.5
 3 LACT: 65526 2855 4.4 2399 3.7 KG
 Data Progéniture: 1EX 4TB 1BP 0B 0P
 4 FILLES ÉM moy. 12439 543 4.4 440 3.5
 ÉM moy. L235 G278 P266

VENTE EXPO POC

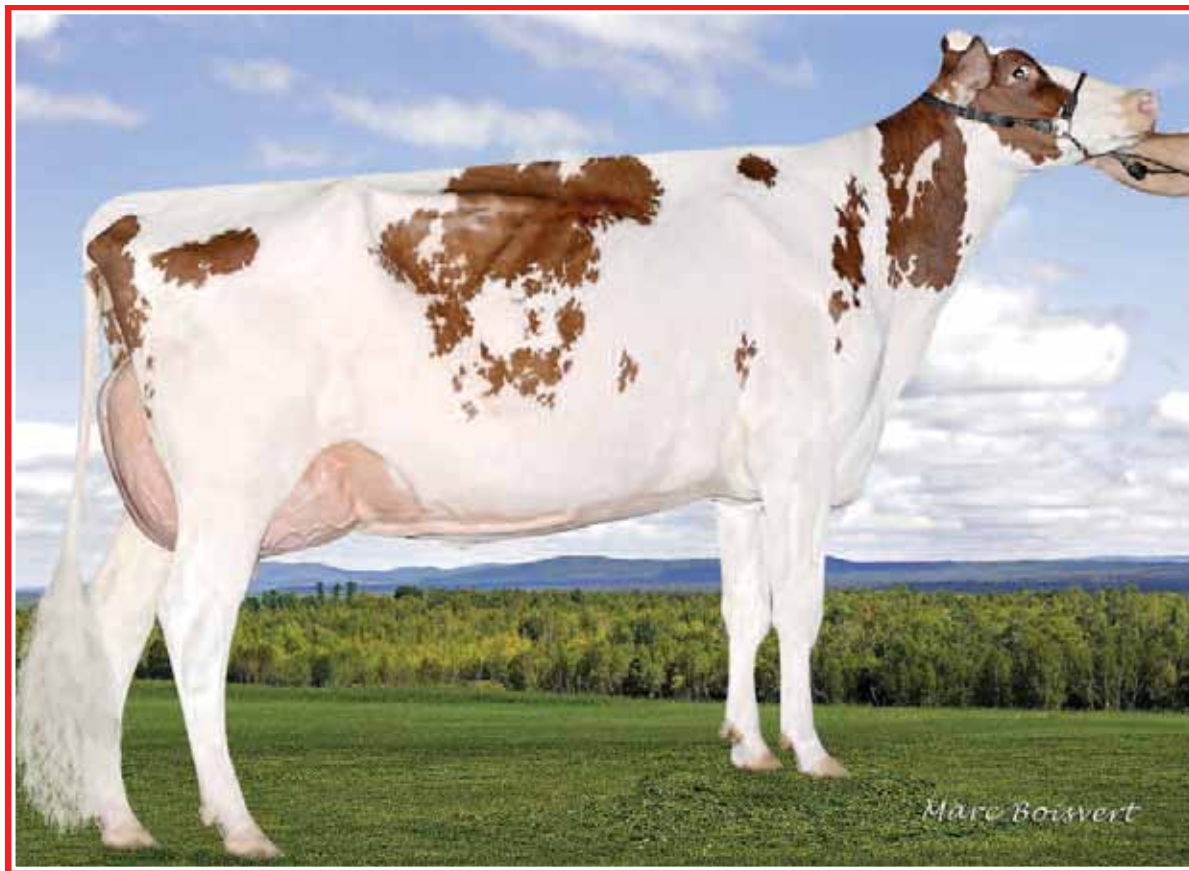

Belle Chasse Shiraz Thank You TB-88

2^e 3 ans Sr Montmagny R&W 2014

Mère

11

BELLE CHASSE INTEGRAL CAYOU

HOCANF109655307 R&W ET N:18 janv 2016
 CAN-MP déc* 16 40%Fiab IPV MP 2384/37%
 Kg L 70/38% G 17/53% %G0,15 PRO\$
 CS 2,80 P 8/45% %P 0,06 835
 CAN-MP déc* 16 39%Fiab CONF 8/89%
 SM 9 P/M 6 PL 2 Cr 4

4e-10e Mère maternelle
 GLEN DRUMMOND SPLENDOR TB-86-2ANS-CAN39*
 GLEN DRUMMOND AERO FLOWER TB-88-3ANS-CAN18*
 GLEN DRUMMOND SHOWER ET EX-CAN 14
 GLEN DRUMMOND S C JO BETH EX-2E-CAN 7*
 GLEN DRUMMOND MATT BETH VG-85-3YR-CAN 4*
 GLEN DRUMMOND MARQUIS BETH VG-CAN
 FERGLYNN RAG APPLE BERTHA VG 3*

Consigné Par:
 GERARD LALIBERTE & FILS
 Tél: 418-885-8460 Téléc: 418-885-9828

BLONDIN INTEGRAL PB

HOCANM108109390 *A1A2*RDC*CVF*BYF*BLF*DPF
 CAN-GMP déc* 16 80%Fiab GPA LPI 2997/75%
 Kg L 551/45% G 70/92% %G0,49 PRO\$
 CS 2,68 P 32/62% %P 0,14 1817
 CAN-GMP déc* 16 78%Fiab CONF 14/99%
 SM 13 P/M 11 PL 7 Cr 2

Data Progéniture:

DYMENTHOLM S SYMPATICO PB

HOCANM11004723 *A1A1*RDC*CVF*BYF*BLF*DPF
 TB-87-4ANS-CAN SP*16
 CAN-GVÉE déc* 16 97%Fiab GLPI 2951/91%
 Kg L 2080 G 77 %G0,00 P 58 %P-0,08
 CAN-GVÉE déc* 16 95%Fiab CONF9

VAL-BISSON SHOTTLE IMELDA PB

HOCANF106173432 *CVF*BYF*BLF*DPF ET
 EX-91-6ANS-CAN 6*(0/30)
 04-03 305 15535 578 3.7 549 3.5
 365 18373 703 3.8 660 3.6
 MCR 304 307 343
 3 LACT: 41750 1774 4.2 1557 3.7 KG

FLEVO GENETICS SNOWMAN PB

HONLDM388965513 *CVF*BLF
DES-Y-GEN PLANET SILK-ET PB
 HOCANF106109413 *RDC*BYF ET N:06 sept 2009
 EX-90-4ANS-USA 8*(4/37)

PICSTON SHOTTLE-ET PB

HOGBRM598172 *CVF*BYF*BLF*MFF ET
 EX-96-7ANS-GBR GM'10 EXTRA'09
VAL-BISSON GOLDWYN MAYA PB
 HOCANF103857739 *CVF*BLF ET N:13 févr 2006
 TB-88-6ANS-CAN 32*(5/156)

BELLE CHASSE SHIRAZ THANK YOU PB

HOCANF106886791 R&W N:01 déc 2010
 TB-88-3ANS-CAN
 SM:88 (AV:9 HAA:9 LAA:7) P/M:87 PL:88 Cr:88
 CAN-GVÉE déc* 16 79%Fiab IPVG 1790/74%
 Kg L-410/14% G-36/3% %G-0,20 PRO\$
 CS 2,91 P-16/8% %P-0,02 -130
 CAN-GVÉE déc* 16 76%Fiab CONF 3/50%
 SM 6 P/M 1 PL-2 Cr 6
 02-03 305 8330 305 3.7 278 3.3
 MCR 205 203 216
 03-05 305 9795 348 3.6 308 3.1
 365 10999 398 3.6 354 3.2
 MCR 213 206 210
 05-02 305 10541 371 3.5 335 3.2
 MCR 199 191 203
 3 LACT: 32761 1214 3.7 1087 3.3 KG
 MCR Moy. L206(-4) G200(-17) P 210(-7)
 2E 3 ANS-SR. 2014 Montmagny R&W
 Data Progéniture: 0EX 1TB 0BP 1B 0P
 1 FILLES ÉM moy. 10904 484 4.4 404 3.7
 ÉM moy. L206 G248 P244

ROCKYMOUNTAIN SHIRAZ RED PB

HOCANM104505312 R&W *CVF*BLF ET
 CAN-GVÉE déc* 16 96%Fiab GLPI 2034/92%
 Kg L-96 G-4 %G0,00 P-2 %P 0,00
 CAN-GVÉE déc* 16 92%Fiab CONF 3

GEN-I-BEQ MAJESTY SACHOU PB

HOCANF102201499 *RDC ET N:31 oct 2003
 EX-91-3E-CAN 1*(0/5)
 02-03 305 10966 357 3.3 349 3.2
 365 12898 425 3.3 411 3.2
 MCR 267 236 268
 04-03 305 13456 423 3.1 392 2.9
 MCR 265 227 247
 05-07 305 12693 418 3.3 375 3.0
 MCR 253 226 236
 08-07 305 12013 371 3.1 356 3.0
 MCR 241 204 227
 6 LACT: 92664 3005 3.2 2839 3.1 KG
 MCR Moy. L245(26) G213(-12) P 233(12)
 Data Progéniture: 0EX 13TB 6BP 2B 0P
 15 FILLES ÉM moy. 10904 400 3.7 354 3.2
 ÉM moy. L206 G205 P214

DUDOC MR BURNS PB

HOCANM100745543 *A1A2*RDC*CVF*BYF*BLF ET
 TB-85-5ANS-CAN EXTRA'09
GEN-I-BEQ GOLDWYN SECRET PB
 HOCANF103506629 *RDC ET N:26 juil 2005
 TB-87-2ANS-CAN 12*(0/60)

GRANDUC MAJESTY PB

HOCANM7293756 R&W
 TB-85-4ANS-CAN
GEN-I-BEQ IGNITER SACHA PB
 HOCANF9221643 *RDC ET N:18 oct 2001
 EX-91-3E-CAN 19*(0/97)
 05-04 305 16073 641 4.0 529 3.3
 365 17977 717 4.0 598 3.3
 MCR 307 332 325
 6 LACT: 100047 4100 4.1 3232 3.2 KG
 MCR Moy. L277(54) G307(80) P279(52)
 Data Progéniture: 5EX 12TB 4BP 1B 0P
 22 FILLES ÉM moy. 13550 527 3.9 425 3.1
 ÉM moy. L256 G270 P257

VENTE EXPO POC



Vertdor Lou Albatros EX-94 3E 5*

1^{re} Vache adulte et Grande Championne de rés. St-Pascal 2013
2^e mère

12

VERTDOR DOORMAN YOUPI

HOCANF109687815 N:15 juin 2016
CAN-MP déc* 16 41%Fiab IPV MP 2789/37%
Kg L 195/45% G 42/84% %G0,33 PRO\$
CS 2,60 P 32/86% %P 0,23 1311
CAN-MP déc* 16 37%Fiab CONF 13/99%
SM 12 P/M 9 PL 11 Cr 3

4e-12 e Mère maternelle
SUNNYLODGE INTEGRITY ALICE TB-88-7ANS-CAN 12*
SUNNYLODGE SKYCHIEF AMY EX-95-2E-GBR 5*
SUNNYLODGE TAB ANN EX-2E-CAN 8*
SUNNYLODGE PRELUDE SPOTTIE TB-87-3ANS-CAN 18*
SUNNYLODGE HE MAN JUDY VG-86-3YR-CAN
SUNNYLODGE LOLIE VG-85-3YR-CAN
SUNNYLODGE EDITH EX-CAN
SUNNYLODGE CAROL MAPLE VG-86-4YR-CAN
MERKDALE TENA PRESIDENT VG-CAN

Consigné Par:
FERME VERT D'OR INC
Tél: 418-492-9544

VAL-BISSON DOORMAN PB

HOCANM107281711 *A2A2*CVF*BYF*BLF*DPF ET
TB-87-3ANS-CAN ST'16
P/M:88 PL:87 Cr:87
CAN-GVÉE déc* 16 99%Fiab GLPI 3190/95%
Kg L 431/39% G 59/85% %G0,40 PRO\$
CS 2,40 P 48/83% %P 0,30 1828
CAN-GVÉE déc* 16 98%Fiab CONF 18/99%
SM 15 P/M 13 PL 17 Cr 4
Data Progéniture: 2206 Filles: 83.00% BP+
0EX 444TB 1394BP 364B 4P
1868 FILLES ÉM moy. 12126 494 4.1 398 3.3
ÉM moy. L229 G253 P241

DE-SU 521 BOOKEM-ET PB

HOUSAM66636657 *A2A2*CVF*RDF*BYF*BLF*DPF
CAN-GVÉE déc* 16 99%Fiab GLPI 2829/96%
Kg L 1270 G 43 %G-0,04 P 58 %P 0,14
CAN-GVÉE déc* 16 97%Fiab CONF 8

ENSENADA TABOO PLANET-ET PB

HOUSAM60597003 *A2A2*CVF*RDF*BYF*BLF*DPF
EX-90-4ANS-USA EXTRA'12 GM'11

CLEAR-ECHO 822 RAMO 1199-ET PB

HOUSAF61765027 *BLF ET N:17 oct 2004
TB-86-2ANS-USA DOM

PICSTON SHOTTLE-ET PB

HOGBRM598172 *CVF*BYF*BLF*MFF ET
EX-96-7ANS-GBR GM'10 EXTRA'09

VAL-BISSON GOLDWYN MAYA PB

HOCANF103857739 *CVF*BLF ET N:13 févr 2006
TB-88-6ANS-CAN 32*(5/156)

VAL-BISSON SHOTTLE IMELDA PB

HOCANF106173432 *CVF*BYF*BLF*DPF ET
EX-91-6ANS-CAN 6*(0/30)
04-03 305 15535 578 3.7 549 3.5
365 18373 703 3.8 660 3.6
MCR 304 307 343
3 LACT: 41750 1774 4.2 1557 3.7 KG

SHOREMAR JAMES PB

HOCANM5902195 *A1A1*CVF*BLF
BP-81-2ANS-CAN EXTRA'98

BRAEDALE BALER TWINE PB

HOCANF6860888 *BLF ETM N:08 nov 1997
TB-86-2ANS-CAN 33*(27/138)

JENNY-LOU MARSHALL P149-ET PB

HOUSAM122274798 *A2A2*CVF*BLF ET
TB-88-4ANS-USA EXTRA'10

VERTDOR MORTY ARIANE PB

HOCANF102235115 ET N:15 déc 2003
TB-85-3ANS-CAN

03-03 305 10142 428 4.2 321 3.2

365 11705 500 4.3 379 3.2

MCR 222 255 220

3 LACT: 34713 1513 4.4 1131 3.3 KG

MCR Moy. L203(-6) G234(16) P204(-4)

Data Progéniture: 1EX 0TB 0BP 0B 0P

1 FILLES ÉM moy. 13709 511 3.7 415 3.0

ÉM moy. L259 G262 P251

VERTDOR GOLDWYN WINDY PB

HOCANF107362959 ET N:26 avr 2012
TB-87-4ANS-CAN
SM:91 (AV:8 HAA:7 LAA:7) P/M:86 PL:86 Cr:85
CAN-VÉE déc* 16 63%Fiab IPV 2405/53%
Kg L 41/31% G 25/65% %G0,26 PRO\$
CS 2,81 P 16/61% %P 0,15 824
CAN-VÉE déc* 16 49%Fiab CONF 8/89%
SM 9 P/M 6 PL 5 Cr 2
02-00 305 10017 418 4.2 332 3.3
365 11622 496 4.3 390 3.4
MCR 261 294 272
03-02 305 11477 470 4.1 379 3.3
MCR 262 287 265
04-01 P247 11234 452 4.0 378 3.4
PMCR 235 255 249
3 LACT: 33115 1358 4.1 1100 3.3 KG
MCR Moy. L253 G279 P262
3E 2 ANS-JR. 2014 KAMOURASKA

BRAEDALE GOLDWYN PB

HOCANM10705608 *A1A2*CVF*BYF*BLF
BP-84-8ANS-CAN GM'12 EXTRA'05
CAN-GVÉE déc* 16 99%Fiab GLPI 2560/99%
Kg L 40 G 36 %G0,33 P 18 %P 0,15
CAN-GVÉE déc* 16 99%Fiab CONF 9

VERTDOR LOU ALBATROS PB

HOCANF104580919 N:13 avr 2007
EX-94-3E-CAN 5*(9/18)
02-00 305 10418 403 3.9 327 3.1
MCR 275 286 270
03-01 305 11499 412 3.6 360 3.1
MCR 261 253 254
04-03 305 11554 444 3.8 353 3.1
MCR 241 248 229
05-11 305 14491 574 4.0 432 3.0
365 16301 652 4.0 499 3.1
MCR 274 296 263
5 LACT: 72848 2845 3.9 2299 3.2 KG
MCR Moy. L255(10) G262(8) P246(9)
Data Progéniture: 2EX 7TB 1BP 0B 0P
12 FILLES ÉM moy. 13974 560 4.0 443 3.2
ÉM moy. L264 G287 P268

VENTE EXPO POC

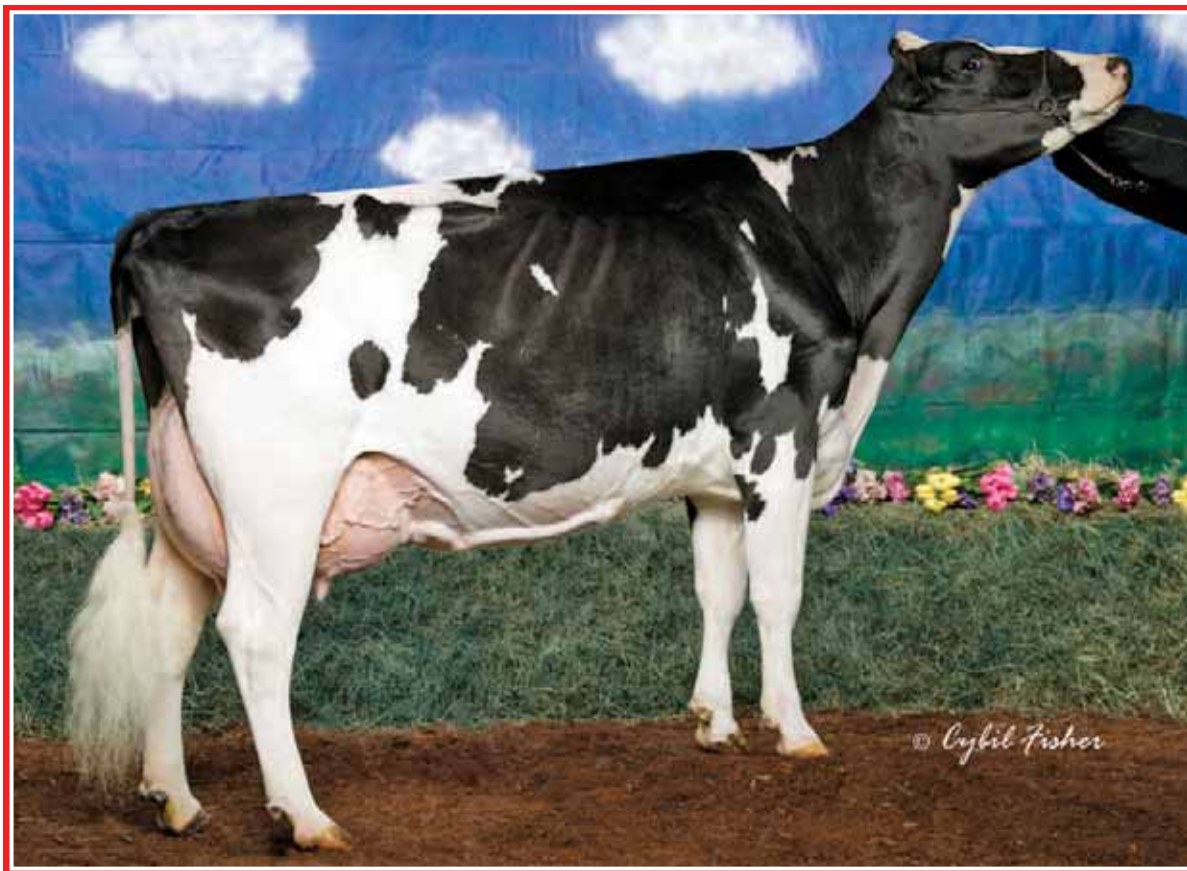

Windy-Knoll-View Pledge-ET EX-95 3E 3*

Unanimous All-American 5 ans 2007

Grande Championne Eastern Fall Nat'l 2011

3^e mère

13

DELESTRIE MRSTWOOD PROMESSE

HO CANF110134221 N:14 avr 2016
 CAN-GMP déc* 16 80%Fiab IPV MPG 2581/75%
 Kg L 1141/89% G 42/84% %G-0,02 PRO\$
 CS 3,13 P 40/93% %P 0,02 1092
 CAN-GMP déc* 16 77%Fiab CONF 8/89%
 SM 5 P/M 7 PL 7 Cr 3

4e-6e Mère maternelle
 WINDY-KNOLL-VIEW PROMIS-ET EX-95-2E-USA 4*
 WINDY-KNOLL-VIEW ULTIMATE PALA EX-94-3E-USA
 WINDY-KNOLL-VIEW CREEK PAULINE TB-88-5ANS-USA

Consigné Par:
 FERME DELESTRIE INC
 Tél: 819-887-6301 Téléc: 819-887-1017
 FERME LESPERRON ENR
 Tél: 819-872-3760 Téléc: 819-872-1190

MR ATWOOD BROKAW-ET PB

HOUSAM140602463 *A2A2*CVF*RDF*BYF*BLF*DPF
 CAN-GVÉE déc* 16 96%Fiab GLPI 2902/91%
 Kg L 363/35% G 29/51% %G0,14 PRO\$
 CS 2,95 P 31/61% %P 0,17 1262
 CAN-GVÉE déc* 16 93%Fiab CONF 15/99%
 SM 16 P/M 13 PL 10 Cr 1
 Data Progéniture: 482 Filles: 89.00% BP+
 1EX 164TB 268BP 48B 1P
 412 FILLES ÉM moy. 12084 470 3.9 389 3.2
 ÉM moy. L228 G241 P235

MAPLE-DOWNS-I G W ATWOOD PB

HO CANM8956379 *A1A2*CVF*RDF*BYF*BLF*DPF ET
 EX-90-4ANS-USA ST*12
 CAN-GVÉE déc* 16 99%Fiab GLPI 2836/98%
 Kg L 515 G 54 %G0,33 P 24 %P 0,06
 CAN-GVÉE déc* 16 99%Fiab CONF 15

REGANCREST MAC BIKASA-ET PB

HOUSAF63606799 ET N:13 oct 2007
 TB-87-2ANS-USA 5*(0/28)
 04-09 305 14782 668 4.5 482 3.3
 313 15069 682 4.5 493 3.3
 MCR 303 367 309
 3 LACT: 39670 1717 4.3 1307 3.3 KG

BRAEDALE GOLDWYN PB

HO CANM10705608 *A1A2*CVF*BYF*BLF
 BP-84-8ANS-CAN GM*12 EXTRA*05

MD-DELIGHT DURHAM ATLEE-ET PB

HOUSAF131704103 ET N:11 sept 2001
 EX-92-4ANS-USA GMD DOM 10*(0/50)

REGANCREST-HHF MAC-ET PB

HOUSAM60540164 *CVF*BLF ET
 EX-92-6ANS-USA GM

REGANCREST-PR BARBIE-ET PB

HOUSAF60602011 *CVF ET N:24 juil 2001
 EX-92-7ANS-USA GMD DOM 6*(0/33)

FARNEAR-TBR JEE PROSPER-ET PB

HOUSAF69320630 ET N:07 avr 2010
 TB-85-2ANS-CAN 1*(0/5)
 SM:85 (AV:6 HAA:7 LAA:6) P/M:85 PL:86 Cr:85
 CAN-GVÉE déc* 16 84%Fiab IPVG 2400/80%
 Kg L 1616/97% G 14/49% %G-0,45 PRO\$
 CS 3,04 P 38/91% %P-0,14 1113
 CAN-GVÉE déc* 16 82%Fiab CONF 3/50%
 SM 2 P/M 4 PL 1 Cr 6
 02-03 305 10764 393 3.7 334 3.1
 MCR 274 267 263
 03-09 305 13993 502 3.6 443 3.2
 365 15624 566 3.6 505 3.2
 MCR 286 279 288
 05-00 300 12450 396 3.2 371 3.0
 MCR 244 212 234
 06-00 P301 14813 495 3.3 459 3.1
 PMCR 285 259 283
 4 LACT: 58660 2031 3.5 1848 3.2 KG
 MCR Moy. L272 G254 P267
 Data Progéniture: 0EX 1TB 1BP 0B 0P
 3 FILLES ÉM moy. 13127 504 3.8 423 3.2
 ÉM moy. L248 G258 P256

KED OUTSIDE JEEVES-ET PB

HOUSAM134438230 *CVF*BYF*BLF ET
 CAN-GVÉE déc* 16 99%Fiab GLPI 2339/99%
 Kg L 323 G 13 %G0,01 P 12 %P 0,01
 CAN-GVÉE déc* 16 99%Fiab CONF 2

WINDY-KNOLL-VIEW PRAIRIE-ET PB

HOUSAF137033425 ET N:23 oct 2005
 EX-92-5ANS-USA DOM 5*(0/25)
 02-07 305 16738 573 3.4 530 3.2
 04-08 305 17309 637 3.7 543 3.1
 365 19908 740 3.7 626 3.1
 2 LACT: 48167 1751 3.6 1531 3.2 KG
 Data Progéniture: 1EX 3TB 2BP 0B 0P
 5 FILLES ÉM moy. 13762 508 3.7 425 3.1
 ÉM moy. L260 G260 P257

COMESTAR OUTSIDE PB

HO CANM6026421 *A2A2*CVF*BLF ET
 EX-95-14ANS-CAN GM*12 EXTRA*98

KED DUSTER JULIENNA-ET PB

HOUSAF127151957 ET N:10 nov 1998
 EX-94-3E-USA DOM GMD

PICSTON SHOTTLE-ET PB

HOGBRM598172 *CVF*BYF*BLF*MFF ET
 EX-96-7ANS-GBR GM*10 EXTRA*09

WINDY-KNOLL-VIEW PLEDGE-ET PB

HOUSAF132816010 ET N:03 mars 2002
 EX-95-3E-USA GMD DOM 3*(0/15)
 04-01 305 15844 604 3.8 499 3.1
 365 18684 715 3.8 596 3.2
 4 LACT: 89848 3602 4.0 3042 3.4 KG
 NOM. ALL-AMERICAN 2006
 Data Progéniture: 0EX 2TB 0BP 0B 0P
 2 FILLES ÉM moy. 13233 537 4.1 415 3.1
 ÉM moy. L250 G275 P251

VENTE EXPO POC



Pinacle Headway Daysia EX-93 2E (MS:94)

1^{re} 2 ans Jr Coaticook 2013

1^{re} 3 ans Jr Richelieu 2014

Mère

14

CERPOLAIT BRASH DIAMOND

HOCANF110192300 N:02 nov 2016
 CAN-MP déc* 16 40%Fiab IPV MP 2518/37%
 Kg L 479/62% G 25/65% %G 0,07 PRO\$
 CS 2,93 P 18/65% %P 0,02 985
 CAN-MP déc* 16 38%Fiab CONF 12/98%
 SM 10 P/M 8 PL 10 Cr 4

4e-8e Mère maternelle
 PIERTIN STARKY RUDOLPH EX-2E-CAN 6*
 PIERTIN WHISKY MARION EX-CAN 6*
 PIERTIN MARIONETTE BP-80-7ANS-CAN 2*
 PIERTIN TEMPO PEGGY TB-86-3ANS-CAN
 CHOLANDS DYNASTY PEGGY VG-85-3YR-CAN 2*

Consigné Par:
 FERME CERPOLAIT S.E.N.C
 Tél: 450-788-2577 Téléc: 450-788-3347

MR BRASH-ET PB

HO840M3010354192 *A1A1*CVF*BYF*BLF*DPF ET
 CAN-GMP déc* 16 81%Fiab GPA LPI 2899/76%
 Kg L 452/39% G 45/72% %G 0,27 PRO\$
 CS 2,84 P 22/46% %P 0,07 1488
 CAN-GMP déc* 16 78%Fiab CONF 18/99%
 SM 16 P/M 15 PL 12 Cr 2

Data Progéniture:

DE-SU BKM MCCUTCHEN 1174-ET PB

HOUSAM69990138 *A1A2*CVF*BYF*BLF*DPF ET
 EX-92-3ANS-USA ST'15
 CAN-GVÉE déc* 16 99%Fiab GLPI 3048/95%
 Kg L 1181 G 70 %G 0,24 P 48 %P 0,07
 CAN-GVÉE déc* 16 98%Fiab CONF 14

FARNEAR GC BRIDG BRY-ET PB

HOUSAF71290789 ET N:05 mars 2012
 TB-88-4ANS-CAN
 03-10 305 11475 407 3.6 386 3.4
 365 12652 467 3.7 434 3.4
 MCR 233 224 249
 2 LACT: 21724 854 3.9 759 3.5 KG

DE-SU 521 BOOKEM-ET PB

HOUSAM66636657 *A2A2*CVF*RDF*BYF*BLF*DPF
 SULLY SHOTTE MAY-TW PB
 HOUSAF138218285 MB N:27 mars 2007
 EX-90-6ANS-USA DOM 6*(0/31)

MR CHASSITY GOLD CHIP-ET PB

HOUSAM140145553 *A1A2*CVF*RDF*BYF*BLF*DPF
 EX-94-6ANS-USA ST'14
 FARNEAR BROCADE BRIDGE-ET PB
 HOUSAF69320633 N:04 avr 2010
 EX-90-3ANS-USA

PINACLE HEADWAY DAISYA PB

HOCANF106822597 N:05 mars 2011
 EX-93-2E-CAN
 SM:94 (AV:9 HAA:8 LAA:8) P/M:90 PL:95 Cr:95
 CAN-GVÉE déc* 16 78%Fiab IPVG 2118/73%
 Kg L 507/64% G 5/36% %G-0,13 PRO\$
 CS 3,03 P 13/55% %P-0,04 463
 CAN-GVÉE déc* 16 75%Fiab CONF 5/69%
 SM 4 P/M 1 PL 7 Cr 5
 03-02 305 11489 387 3.4 368 3.2
 MCR 257 235 256
 04-01 305 14160 524 3.7 435 3.1
 365 16306 610 3.7 510 3.1
 MCR 289 291 282
 4 LACT: 45458 1640 3.6 1431 3.1 KG
 MCR Moy. L251(21) G242(17) P244(15)

1RE 3 ANS-JR. 2014 RICHELIEU
 3E 3 ANS-JR. 2014 ST. HYACINTHE
 1RE 2 ANS-JR. 2013 COATICOOK
 2E 1 AN-JR. 2012 AYER'S CLIFF

WEH HEADWAY-ET PB

HODEUM352642490 *CVF*BLF ET
 CAN-GVÉE déc* 16 93%Fiab GLPI 2231/88%
 Kg L 732 G 37 %G 0,09 P 28 %P 0,03
 CAN-GVÉE déc* 16 88%Fiab CONF 1

PINACLE DELLYA MR SAM PB

HOCANF104355413 ET N:21 sept 2006
 TB-85-5ANS-CAN
 02-10 305 10625 387 3.6 332 3.1
 365 12597 453 3.6 400 3.2
 MCR 250 243 242
 04-05 305 11821 365 3.1 352 3.0
 MCR 233 196 221
 05-08 305 12288 411 3.3 396 3.2
 MCR 245 222 249
 3 LACT: 44507 1526 3.4 1435 3.2 KG
 MCR Moy. L243(49) G220(17) P237(39)
 Data Progéniture: 1EX 0TB 1BP 0B 0P
 1 FILLES EM moy. 13127 468 3.6 405 3.1
 EM moy. L248 G240 P245

KERNDTWAY HOWIE-ET PB

HOUSAM134221902 *A2A2*CVF*BYF*BLF ET
 TB-85-4ANS-CAN EXTRA'08

WEH OLYMPIA PB

HODEUF350131341 N:24 oct 2005
 TB-88-3ANS-DEU

REGANCREST-MR DRHAM SAM-ET PB

HOUSAM207184639 *A2A2*CVF*RDF*BLF ET

PINACLE DAISY LARTIST PB

HOCANF101072435 ET N:21 oct 2002
 TB-85-4ANS-CAN 2*(0/10)
 05-01 305 11747 400 3.4 351 3.0
 365 13445 461 3.4 409 3.0
 MCR 218 201 208
 4 LACT: 44961 1656 3.7 1441 3.2 KG
 MCR Moy. L197(9) G193(-2) P195(2)
 Data Progéniture: 0EX 2TB 3BP 0B 0P
 5 FILLES EM moy. 11062 410 3.7 339 3.1
 EM moy. L209 G210 P205

VENTE EXPO POC



Desaigles Beemer Palmira

1 an été de la famille de Paradise

Dans la vente

15

DESAIGLES BEEMER PALMIRA

HOCANF109361063 ET N:01 juin 2016
 CAN-MP déc* 16 41%Fiab IPV MP 2623/38%
 Kg L 672/72% G 44/86% %G 0,19 PRO\$
 CS 2,85 P 22/72% %P 0,00 1166
 CAN-MP déc* 16 39%Fiab CONF 11/97%
 SM 10 P/M 8 PL 7 Cr 0

4e-7e Mère maternelle
 VANDYK-K INTEGRITY PARADISE EX-96-2E-USA 3*
 VANDYK-K BROKER PANSY-ET EX-90-7ANS-USA 2*
 VANDYK-K MARK PATTY EX-94-2E-USA
 VANDYK-K MELVIN PAPPY TB-88-5ANS-USA

Consigné Par:
 RENE DAIGLE
 Tél: 418-796-2676

POL BUTTE MC BEEMER PB

HOCANM7525863 *A1A2 ET
 CAN-GMP déc* 16 81%Fiab GPA LPI 2810/77%
 Kg L 1244/78% G 53/80% %G 0,05 PRO\$
 CS 2,86 P 39/72% %P 0,02 1466
 CAN-GMP déc* 16 78%Fiab CONF 16/99%
 SM 15 P/M 12 PL 13 Cr 0

Data Progéniture:

BEEMER SHAMROCK PANDORA PB

HOCANF11325388 ET N:14 nov 2011
 TB-86-3ANS-CAN
 SM:86 (AV:5 HAA:6 LAA:5) P/M:86 PL:87 Cr:85
 CAN-GVÉE déc* 16 81%Fiab IPVG 2455/76%
 Kg L 101/40% G 36/78% %G 0,32 PRO\$
 CS 2,84 P 5/39% %P 0,03 880
 CAN-GVÉE déc* 16 78%Fiab CONF 5/69%
 SM 5 P/M 5 PL 1 Cr 1
 01-11 305 8146 329 4.0 272 3.3
 MCR 204 221 213
 03-05 305 11003 469 4.3 363 3.3
 MCR 240 278 247
 04-09 P165 11486 576 5.0 394 3.4
 PMCR 225 302 242
 3 LACT: 33128 1458 4.4 1123 3.4 KG
 MCR Moy. L223 G267 P234
 Data Progéniture: OEX 0TB 1BP 0B 0P
 1 FILLES ÉM moy. 15773 560 3.6 483 3.1
 ÉM moy. L298 G287 P292

DE-SU BKM MCCUTCHEN 1174-ET PB

HOUSAM69990138 *A1A2*CVF*BYF*BLF*DPF ET
 EX-92-3ANS-USA ST*15
 CAN-GVÉE déc* 16 99%Fiab GLPI 3048/95%
 Kg L 1181 G 70 %G 0,24 P 48 %P 0,07
 CAN-GVÉE déc* 16 98%Fiab CONF 14

BUTZ-BUTLER GOLD BANNER-ET PB

HOUSAF140145517 ET N:04 août 2009
 TB-88-2ANS-CAN 1*(0/7)
 02-06 305 13010 544 4.2 399 3.1
 365 15158 639 4.2 476 3.1
 MCR 306 346 298
 1 LACT: 22755 1001 4.4 773 3.4 KG

LADYS-MANOR PL SHAMROCK-ET PB

HOUSAM68977120 *A1A2*CVF*RDF*BYF*BLF*DPF
 TB-85-2ANS-USA
 CAN-GVÉE déc* 16 99%Fiab GLPI 2601/97%
 Kg L 1513 G 50 %G 0,04 P 33 %P 0,13
 CAN-GVÉE déc* 16 98%Fiab CONF 3

STANHOPE PANDORA GOLDWYN PB

HOCANF7807898 ET N:01 sept 2006
 TB-86-3ANS-CAN
 02-06 305 15314 626 4.1 517 3.4
 365 17994 743 4.1 616 3.4
 MCR 364 404 389
 1 LACT: 20943 866 4.1 728 3.5 KG
 MCR Moy. L364(112) G404(160) P389(146)
 1 Supérieure Lactations
 3E 1 AN-SR. 2008 WESTERNER CHAMP.
 Data Progéniture: OEX 2TB 3BP 0B 0P
 7 FILLES ÉM moy. 12809 509 4.0 407 3.2
 ÉM moy. L242 G261 P246

DE-SU 521 BOOKEM-ET PB

HOUSAM66636657 *A2A2*CVF*RDF*BYF*BLF*DPF
 SULLY SHOTTLE MAY-TW PB
 HOUSAF138218285 MB N:27 mars 2007
 EX-90-6ANS-USA DOM 6*(0/31)

BRAEDALE GOLDWYN PB

HOCANM10705608 *A1A2*CVF*BYF*BLF
 BP-84-8ANS-CAN GM*12 EXTRA*05
 REGANCREST BRASILIA-ET PB
 HOUSAF62496866 ET N:02 déc 2005
 EX-92-2E-USA DOM 12*(5/57)

ENSENADA TABOO PLANET-ET PB

HOUSAM60597003 *A2A2*CVF*RDF*BYF*BLF*DPF
 EX-90-4ANS-USA EXTRA*12 GM*11
 LADYS-MANOR RUBY D SHAWN-ET PB
 HOUSAF62360741 *BYF ET N:14 oct 2005
 EX-90-5ANS-USA GMD DOM

BRAEDALE GOLDWYN PB

HOCANM10705608 *A1A2*CVF*BYF*BLF
 BP-84-8ANS-CAN GM*12 EXTRA*05
 MISS PARADISES PRESENCE-ET PB
 HOUSAF60579881 ET N:09 déc 2002
 TB-89-2ANS-CAN 14*(4/67)
 04-06 305 14402 672 4.7 476 3.3
 365 16727 767 4.6 565 3.4
 MCR 295 373 307
 2 LACT: 32672 1458 4.5 1132 3.5 KG
 MCR Moy. L262(28) G315(86) P274(38)
 RES. ALL-CANADIAN 2005
 2E 2 ANS-SR. 2005 ROYAL
 1RE 3 ANS-SR. 2006 BC SPRING
 1RE 3 ANS-SR. 2006 CALGARY SPRING
 1RE 2 ANS-SR. 2005 WESTERNER CHAMP.
 Data Progéniture: 3EX 13TB 5BP 0B 0P
 19 FILLES ÉM moy. 13233 529 4.0 418 3.2
 ÉM moy. L250 G271 P253

VENTE EXPO POC

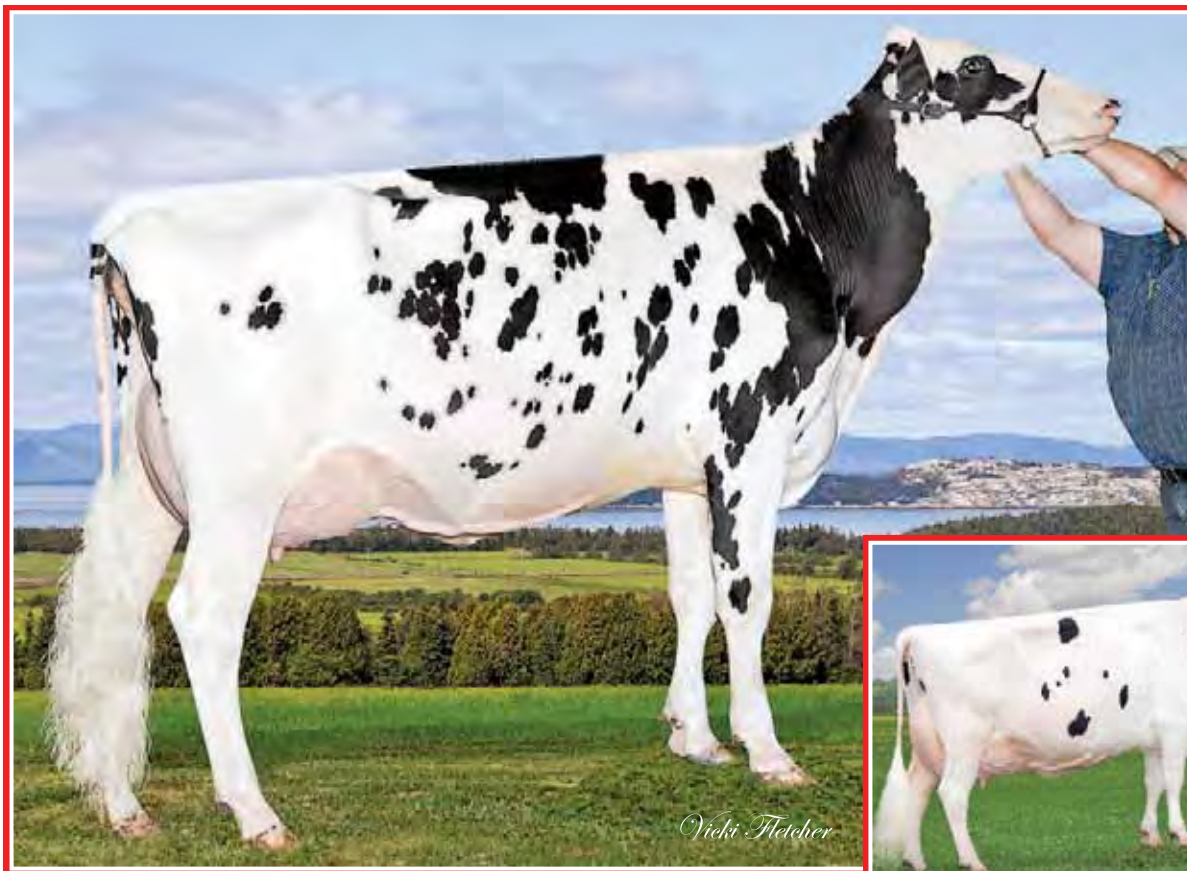

Wicki Fletcher

Quality Shottle Fantasy EX-91

Petite-fille de Frantisco x Shottle

2^e mère



Quality B C Frantisco EX-96 3E 29*

5X All-Canadian

Championne Suprême *Regal* 2004 et 2005

4^e mère

16

VILMER ALONZO FURIE

HOCANF110161986 N:24 mai 2016
 CAN-MP déc* 16 40%Fiab IPV MP 2693/38%
 Kg L 526/65% G 47/88% %G 0,26 PRO\$
 CS 2,70 P 27/80% %P 0,09 1338
 CAN-MP déc* 16 39%Fiab CONF 11/97%
 SM 10 P/M 10 PL 7 Cr 3

4e-7e Mère maternelle
 QUALITY B C FRANTISCO EX-96-3E-CAN 29*
 PLUSHANSKI FRANCISCO ET TB-86-3ANS-CAN 7*
 PLUSHANSKI VALIANT FRAN ET EX-90-4ANS-USA 35*
 PLUSHANSKI CHIEF FAITH EX-94-4E-USA

Consigné Par:
 FERME VILMER INC
 Tél: 418-259-2779 Téléc: 418-259-2768

NORCA SILKY ALONZO PB

HOCANM107685055 *A2A2*CVF*RDF*BYF*BLF*DPF
 CAN-GMP déc* 16 80%Fiab GPA LPI 2933/775%
 Kg L 656/49% G 67/90% %G 0,41 PRO\$
 CS 2,47 P 38/71% %P 0,15 1856
 CAN-GMP déc* 16 77%Fiab CONF 13/99%
 SM 11 P/M 12 PL 5 Cr 3

Data Progéniture:

ZANI BOLTON MASCALESE ET PB

HOITAM17990516801 *CVF*BYF*BLF*DPF ET
 CAN-GVÉE déc* 16 99%Fiab GLPI 2530/94%
 Kg L 1222 G 35 %G-0,09 P 46 %P 0,05
 CAN-GVÉE déc* 16 98%Fiab CONF 5

NORCA SILKY ALL RIGHT PB

HOCANF106935835 ET N:29 oct 2011
 TB-85-2ANS-CAN
 01-11 305 10917 526 4.8 387 3.5
 365 12624 612 4.8 452 3.6
 MCR 277 355 305
 2 LACT: 32263 1583 4.9 1152 3.6 KG

MAPLE-DOWNS-I G W ATWOOD PB

HOCANM8956379 *A1A2*CVF*RDF*BYF*BLF*DPF ET
 EX-90-4ANS-USA ST*12
 CAN-GVÉE déc* 16 99%Fiab GLPI 2836/98%
 Kg L 515 G 54 %G 0,33 P 24 %P 0,06
 CAN-GVÉE déc* 16 99%Fiab CONF 15

QUALITY SHOTTLE FANTISY PB

HOCANF10918580 *BRC ET N:11 sept 2009
 EX-91-5ANS-CAN
 02-06 305 10808 450 4.2 341 3.2
 MCR 257 290 256
 03-09 305 10529 397 3.8 353 3.4
 MCR 228 231 235
 05-02 305 14859 590 4.0 452 3.0
 365 17238 685 4.0 532 3.1
 MCR 280 296 269
 06-06 305 10686 458 4.3 340 3.2
 MCR 201 235 206
 4 LACT: 58371 2400 4.1 1892 3.2 KG
 MCR Moy. L242(36) G263(41) P242(34)
 Data Progéniture: 0EX 3TB 3BP 0B 0P
 6 FILLES ÉM moy. 11009 441 4.0 349 3.2
 ÉM moy. L208 G226 P211

SANDY-VALLEY BOLTON-ET PB

HOUSAM131823833 *BYC*CVF*BLF ET
 EX-90-5ANS-USA EXTRA*10 GM*10
ZANI O-MAN-ORIELLA-ET PB
 HOITAF17990238458 ET N:28 mars 2005
 BP-84-2ANS-ITA
LIRR DREW DEMPSEY PB
 HOUSAM61083609 *A1A1*CVF*RDF*BYF*BLF*DPF
 TB-86-4ANS-USA EXTRA*11
MS GOLDNOAKS ALEXIA 2084-ET PB
 HOUSAF68627124 ET N:08 nov 2009
 TB-85-2ANS-CAN 5*(0/26)

BRAEDALE GOLDWYN PB

HOCANM10705608 *A1A2*CVF*BYF*BLF
 BP-84-8ANS-CAN GM*12 EXTRA*05
MD-DELIGHT DURHAM ATLEE-ET PB
 HOUSAF131704103 ET N:11 sept 2001
 EX-92-4ANS-USA GMD DOM 10*(0/50)

PICSTON SHOTTLE-ET PB

HOGBRM598172 *CVF*BYF*BLF*MFF ET
 EX-96-7ANS-GBR GM*10 EXTRA*09
QUALITY GIBSON FANTISCO PB
 HOCANF9408068 *BRC ET N:08 déc 2001
 EX-94-3E-CAN 8*(5/35)
 03-11 305 12062 647 5.4 365 3.0
 365 13930 743 5.3 433 3.1
 MCR 239 344 227
 4 LACT: 51990 2552 4.9 1641 3.2 KG
 MCR Moy. L221(16) G293(58) P211(12)
 Data Progéniture: 5EX 9TB 6BP 1B 0P
 19 FILLES ÉM moy. 11645 447 3.8 364 3.1
 ÉM moy. L220 G229 P220

VILMER ATWOOD FIESTA PB

HOCANF108350770 ET N:03 juin 2013
 TB-85-3ANS-CAN
 SM:86 (AV:6 HAA:7 LAA:7) P/M:81 PL:87 Cr:82
 CAN-GVÉE déc* 16 81%Fiab IPVG 2429/77%
 Kg L 396/57% G 26/66% %G 0,11 PRO\$
 CS 2,94 P 17/63% %P 0,03 783
 CAN-GVÉE déc* 16 79%Fiab CONF 10/95%
 SM 8 P/M 8 PL 10 Cr 3
 02-00 293 7907 307 3.9 251 3.2
 MCR 209 218 208
 02-11 P247 9068 387 4.3 303 3.3
 PMCR 209 240 218
 2 LACT: 15734 626 4.0 506 3.2 KG
 MCR Moy. L209 G229 P213

VENTE EXPO POC



Gen-I-Beq Supersire Neige TB-87 2 ans (SM:88)

1-11 365 14 672 kg 4,8% 3,2% (330-422-328)

Mère

KHW-I Aika Baxter TB-89 12*

Mère de Aikman

3^e mère

17

PARKHURST AFTERBURNER NABY

HOCANF109343331 ET N:04 sept 2016
 CAN-GMP déc* 16 74%Fiab IPV MPG 3114/68%
 Kg L 1637/97% G 96/99% %G0,35 PRO\$
 CS 2,86 P 72/99% %P 0,16 2201
 CAN-GMP déc* 16 70%Fiab CONF 9/93%
 SM 6 P/M 10 PL 8 Cr 4

4e-10e Mère maternelle
 KHW GOLDWYN AIKO-ET EX-91-2E-USA 4*
 KAMPS-HOLLOW ALTITUDE-ET EX-95-2E-USA 2*
 CLOVER-MIST ALISHA-ET EX-93-3E-USA
 CLOVER-MIST AUGY STAR-ET EX-94-4E-USA
 D-R-A AUGUST EX-96-4E-USA
 D-R-A IDEAL PRECIOUS LEADER EX-90-2E-USA
 D-R-A PRINCESS LAD LEADER EX-90-3E-USA

Consigné Par:
 FERME PARKHURST INC
 Tél: 418-596-2031 Téléc: 418-596-2296

SANDY-VALLEY AFTERBURNER-ET PB

HO840M3014561903 *A1A2*CVF*RDF*BYF*BLF*DP
 CAN-GMP déc* 16 77%Fiab GPA LPI 3182/71%
 Kg L 1295/81% G 94/98% %G0,43 PRO\$
 CS 2,80 P 68/97% %P 0,23 2322
 CAN-GMP déc* 16 74%Fiab CONF 9/94%
 SM 6 P/M 11 PL 7 Cr 3

Data Progéniture:

VIEUXSAULE FLAME-ET PB

HOUSAM71699265 *A2A2*CVF*BYF*BLF ET
 TB-87-2ANS-CAN
 CAN-GVÉE déc* 16 88%Fiab GLPI 3058/81%
 Kg L-64 G 97 %G0,99 P 34 %P 0,31
 CAN-GVÉE déc* 16 85%Fiab CONF 10

SANDY-VALLEY MOGUL AMERY-ET PB

HOUSAF70811823 ET N:25 oct 2012

AMIGHETTI NUMERO UNO ET PB

HOITAM17990915143 *A1A2*CVF*BYF*BLF*DPF ET
 EX-90-3ANS-HUN ST*15

VIEUXSAULE FREDDIE FELICIA PB

HOCANF106759895 *BYF ET N:08 juil 2010
 TB-85-2ANS-CAN

MOUNTFIELD SSI DCY MOGUL-ET PB

HO840M3006972816 *A1A2*CVF*RDF*BYF*BLF*DP

SANDY-VALLEY IO AMETHYST-ET PB

HOUSAF69998533 N:24 mars 2011
 TB-87-2ANS-USA

GEN-I-BEQ SUPERSIRE NEIGE PB

HOCANF107966003 *CVF*RDF*BYF*BLF*DPF ET
 TB-87-2ANS-CAN
 SM:88 (AV:9 HAA:7 LAA:8) P/M:86 PL:87 Cr:86
 CAN-GVÉE déc* 16 79%Fiab IPVG 3121/74%
 Kg L 1907/98% G 92/99% %G0,22 PRO\$
 CS 2,73 P 64/99% %P 0,02 2240
 CAN-GVÉE déc* 16 76%Fiab CONF 13/99%
 SM 11 P/M 9 PL 9 Cr 7

01-11	305	12344	587	4.8	390	3.2
	365	14672	699	4.8	469	3.2
	MCR	330	422		328	
1	LACT:	21855	1081	4.9	726	3.3
	MCR Moy.	L330(98)	G422(177)		P 328(95)	

1 Supérieure Lactations

SEAGULL-BAY SUPERSIRE-ET PB

HOUSAM69981349 *A1A2*CVF*BYF*BLF*DPF ET
 CAN-GVÉE déc* 16 98%Fiab GLPI 2846/93%
 Kg L-64 G 98 %G0,14 P 82 %P 0,06
 CAN-GVÉE déc* 16 96%Fiab CONF 4

GEN-I-BEQ SNOWMAN AKILA PB

HOCANF106474149 *RDC ET N:01 oct 2011
 TB-88-3ANS-CAN

02-00	305	10610	536	5.1	342	3.2
	MCR	265	357		265	
03-10	305	14056	815	5.8	455	3.2
	365	16060	922	5.7	519	3.2
	MCR	301	466		299	
2	LACT:	30980	1676	5.4	1014	3.3
	MCR Moy.	L283(50)	G412(159)		P 282(49)	

2 Supérieure Lactations
 Data Progéniture: 0EX 2TB 0BP 0B 0P
 3 FILLES ÉM moy. 13338 595 4.5 420 3.1
 ÉM moy. L252 G305 P254

ROYLANE SOCRA ROBUST-ET PB

HOUSAM64966739 *A2A2*CVF*RDF*BLF*DPF ET
 TB-88-3ANS-USA

AMMON-PEACHEY SHAUNA-ET PB

HOUSAF66228178 ET N:16 avr 2009
 EX-91-6ANS-USA DOM 13*(0/66)

FLEVO GENETICS SNOWMAN PB

HONLDM388965513 *CVF*BLF

KHW-I AIKA BAXTER PB

HOCANF105054246 B/R *RDC ET N:01 mars 2008
 TB-89-5ANS-CAN 12*(4/57)

02-01	305	11770	676	5.7	427	3.6
	365	13577	785	5.8	499	3.7
	MCR	302	469		344	
2	LACT:	44224	2514	5.7	1574	3.6
	MCR Moy.	L306(76)	G473(226)		P 332(101)	

Data Progéniture: 1EX 16TB 12BP 3B 0P
 26 FILLES ÉM moy. 13074 570 4.4 425 3.3
 ÉM moy. L247 G292 P257

VENTE EXPO POC



Patty Jones

Delcreek Wrecking Ball

1 an été pour 2017 d'une famille de show!
Dans la vente

Delcreek Roll the Dice

Nom. All-American et
Nom. All-Canadian 2014
Sœur de la mère

18

DELCREEK WRECKING BALL

HOCANF12475206 N:26 juin 2016
CAN-MP déc* 16 32%Fiab IPV MP 2512/30%
Kg L 467/61% G 44/86% %G 0,25 PRO\$
CS 2,82 P 24/75% %P 0,08 1086
CAN-MP déc* 16 32%Fiab CONF 9/93%
SM 6 P/M 9 PL 8 Cr 2

4e-5e Mère maternelle
THIERSANT LILI STARBUCK-ET EX-94-5E-USA 5*
IVYHALL ASTRO JET RONIE TB-86-6ANS-CAN 1*

Consigné Par:
PETER RYLAARSDAM
Tél: 613-445-1565

MR BARBARA BACHELOR PB

HOUSAM72128297 *CVF*BYF*BLF*DPF
CAN-GMP déc* 16 82%Fiab GPA LPI 2536/78%
Kg L 1054/71% G 52/79% %G 0,10 PRO\$
CS 2,88 P 42/76% %P 0,06 1226
CAN-GMP déc* 16 80%Fiab CONF 8/91%
SM 6 P/M 10 PL 5 Cr -3

Data Progéniture:

DE-SU BKM MCCUTCHEN 1174-ET PB

HOUSAM69990138 *A1A2*CVF*BYF*BLF*DPF ET
EX-92-3ANS-USA ST'15
CAN-GVÉE déc* 16 99%Fiab GLPI 3048/95%
Kg L 1181 G 70 %G 0,24 P 48 %P 0,07
CAN-GVÉE déc* 16 98%Fiab CONF 14

BUTZ-BUTLER GOLD BARBARA-ET PB

HOUSAF66625057 ET N:11 nov 2009
EX-95-2E-USA
03-07 305 16393 626 3.8 490 3.0
365 18969 731 3.9 577 3.0
2 LACT: 37272 1570 4.2 1237 3.3 KG

DE-SU 521 BOOKEM-ET PB

HOUSAM66636657 *A2A2*CVF*RDF*BYF*BLF*DPF
SULLY SHOTTLE MAY-TW PB
HOUSAF138218285 MB N:27 mars 2007
EX-90-6ANS-USA DOM 6*(0/31)

BRAEDALE GOLDWYN PB

HOCANM10705608 *A1A2*CVF*BYF*BLF
BP-84-8ANS-CAN GM'12 EXTRA'05

REGANCREST BRASILIA-ET PB

HOUSAF62496866 ET N:02 déc 2005
EX-92-2E-USA DOM 12*(5/57)

BRAEDALE GOLDWYN PB

HOCANM10705608 *A1A2*CVF*BYF*BLF
BP-84-8ANS-CAN GM'12 EXTRA'05

CRACKHOLM EMORY FASHION PB

HOCANF100385034 N:01 sept 2002
EX-92-7ANS-CAN 16*(7/73)

CANYON-BREEZE ALLEN-ET PB

HOUSAM17129288 *A1A2*CVF*BLF ET
TB-85-6ANS-CAN EXTRA'01

LYLEHAVEN LARISSA-ET PB

HOUSAF131314784 *CVC ET N:05 juin 2001
TB-88-9ANS-CAN 5*(3/24)

13-03 305 12228 588 4.8 365 3.0
365 13677 651 4.8 416 3.0
MCR 264 348 247

8 LACT: 105529 4722 4.5 3392 3.2 KG
MCR Moy. L235(7) G282(48) P232(2)

Data Progéniture: 2EX 4TB 3BP 0B 0P
9 FILLES ÉM moy. 11327 468 4.1 352 3.1
ÉM moy. L214 G240 P213

DELCREEK LOGASTINA PB

HOCANF11988530 ET N:03 mars 2014
TB-85-2ANS-CAN
SM:85 (AV:8 HAA:6 LAA:6) P/M:85 PL:87 Cr:85
CAN-MP déc* 16 45%Fiab IPV MP 2495/41%
Kg L-120/27% G 37/80% %G 0,40 PRO\$
CS 2,75 P 6/41% %P 0,09 956
CAN-VÉE déc* 16 46%Fiab CONF 10/95%
SM 5 P/M 9 PL 12 Cr 7
02-03 P234 9597 395 4.1 314 3.3
PMCR 243 269 249
1 LACT: 7331 292 4.0 235 3.2 KG
MCR Moy. L243 G269 P249

CRACKHOLM FEVER PB

HOCANM103631566 *A1A1*CVF*BYF*BLF*DPF*CNF
EX-93-7ANS-CAN ST'10
CAN-GVÉE déc* 16 99%Fiab GLPI 2736/99%
Kg L 311 G 36 %G 0,23 P 11 %P 0,01
CAN-GVÉE déc* 16 99%Fiab CONF 11

WEST RIVER ALLEN LAGUNA PB

HOCANF7521611 *CVC ET N:01 sept 2005
TB-89-4ANS-CAN 1*(4/2)
02-09 305 9135 411 4.5 319 3.5
MCR 215 260 235
04-02 305 13956 668 4.8 447 3.2
365 15909 753 4.7 517 3.2
MCR 271 348 274
05-05 305 12158 510 4.2 398 3.3
MCR 229 262 240
08-00 305 10688 456 4.3 343 3.2
MCR 205 235 208
4 LACT: 57577 2638 4.6 1959 3.4 KG
MCR Moy. L230(24) G276(62) P239(38)
Data Progéniture: 0EX 5TB 3BP 0B 0P
11 FILLES ÉM moy. 11380 468 4.1 370 3.3
ÉM moy. L215 G240 P224

VENTE EXPO POC

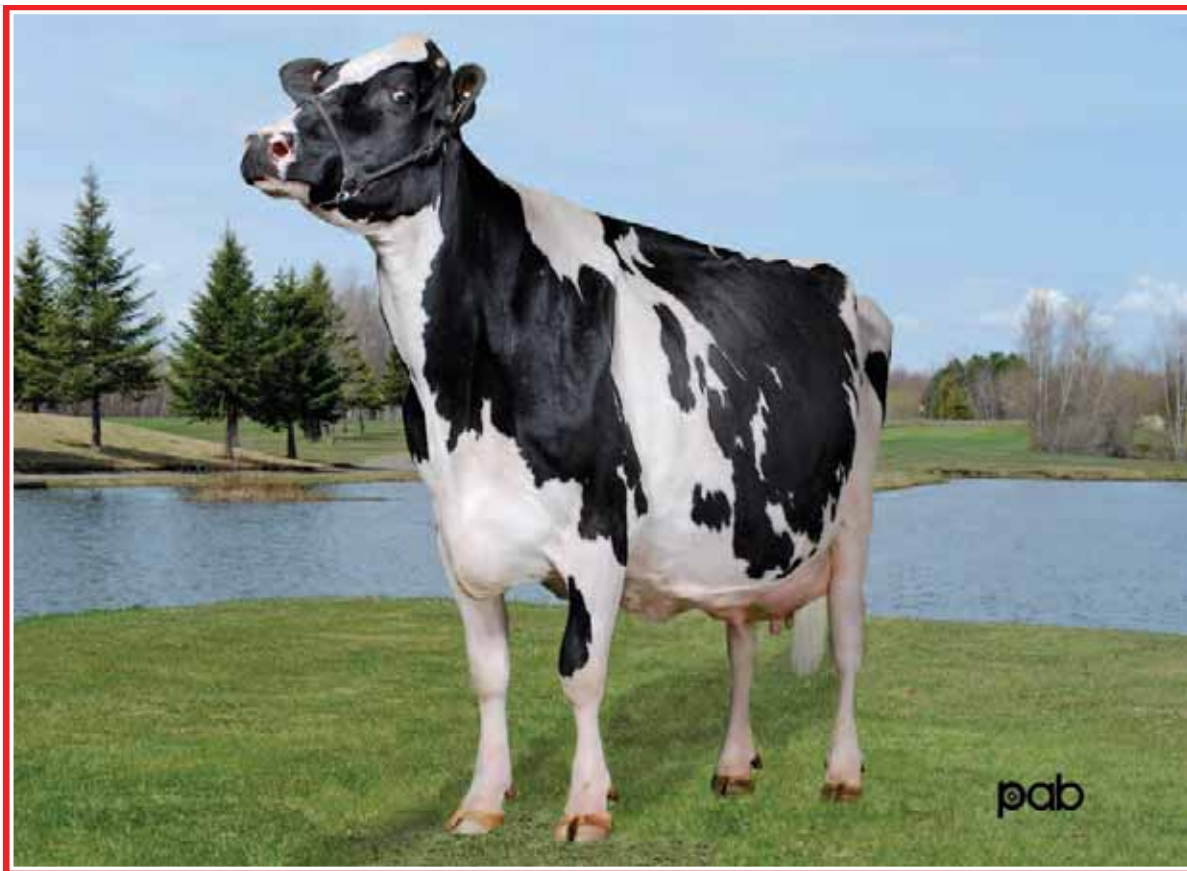

Vieuxsaule Allen Dragonfly EX-94 2E 36*

Finaliste Vache de l'année 2013

Nom. All-Canadian 2003

3^e mère

19

FORTALE GOLDENDREAMS HILDA

HOCANF110194344 N:01 déc 2016
 CAN-MP déc* 16 43%Fiab IPV MP 2664/41%
 Kg L-109/28% G 38/81% %G0,41 PRO\$
 CS 2,88 P 9/47% %P 0,12 1090
 CAN-MP déc* 16 42%Fiab CONF 12/98%
 SM 11 P/M 9 PL 6 Cr 4

4e-5e Mère maternelle
 VIEUXSAULE OUTSIDE MARY SOL EX-95-3E-CAN 5*
 VIEUXSAULE CHAR MARIE SOLEIL TB-85-2ANS-CAN

Consigné Par:
 FERME FORTALE HOLSTEIN INC
 Tél: 819-357-3760 Téléc: 819-357-4260

HEAVENLY GOLDEN DREAMS PB

HOGBRM642262 *CVF*BYF*BLF
 GMACE déc* 16 94%Fiab GMLPI 2596/90%
 Kg L-533/6% G 20/39% %G0,41 PRO\$
 CS 2,58 P-8/7% %P 0,09 823
 GMACE déc* 16 91%Fiab CONF 14/99%
 SM 15 P/M 10 PL 6 Cr 3

Data Progéniture: 151 Filles: 90.00% BP+
 0EX 20TB 117BP 14B 0P

BRAEDALE GOLDWYN PB

HOCANM10705608 *A1A2*CVF*BYF*BLF
 BP-84-8ANS-CAN GM*12 EXTRA*05
 CAN-GVÉE déc* 16 99%Fiab GLPI 2560/99%
 Kg L 40 G 36 %G0,33 P 18 %P 0,15
 CAN-GVÉE déc* 16 99%Fiab CONF 9

MD-DELIGHT DURHAM ATLEE-ET PB

HOUSAF131704103 ET N:11 sept 2001
 EX-92-4ANS-USA GMD DOM 10*(0/50)
 03-11 305 15286 869 5.7 492 3.2
 365 17368 948 5.5 567 3.3
 2 LACT: 35265 1746 5.0 1163 3.3 KG

SHOREMAR JAMES PB

HOCANM5902195 *A1A1*CVF*BLF
 BP-81-2ANS-CAN EXTRA*98
BRAEDALE BALER TWINE PB
 HOCANF6860888 *BLF ETM N:08 nov 1997
 TB-86-2ANS-CAN 33*(27/138)

REGANCREST ELTON DURHAM-ET PB

HOUSAM2250783 *CVC*RDF*BLF ET
 EX-90-7ANS-USA GM

MD-DELIGHT STRM AMBERLEE-ET PB

HOUSAF128108550 ET N:08 août 1999
 TB-88-3ANS-USA DOM

VIEUXSAULE UNO HIDIA PB

HOCANF107824919 *BYC ET N:20 juin 2012
 TB-87-4ANS-CAN
 SM:86 (AV:6 HAA:7 LAA:3) P/M:90 PL:87 Cr:88
 CAN-GVÉE déc* 16 79%Fiab IPVG 2720/74%
 Kg L 316/53% G 56/94% %G0,41 PRO\$
 CS 3,18 P 26/78% %P 0,15 1374
 CAN-GVÉE déc* 16 76%Fiab CONF 9/93%
 SM 7 P/M 9 PL 5 Cr 5

01-11	305	8537	367	4.3	300	3.5
	342	9151	398	4.3	326	3.6
	MCR	229	264		252	
03-00	305	9852	392	4.0	340	3.5
	MCR	226	242		241	
04-05	P71	11131	464	4.2	371	3.3
	PMCR	212	239		225	
3	LACT:	25571	1070	4.2	896	3.5
	MCR Moy.	L222	G248		P239	

AMIGHETTI NUMERO UNO ET PB

HOITAM17990915143 *A1A2*CVF*BYF*BLF*DPF ET
 EX-90-3ANS-HUN ST*15
 CAN-GVÉE déc* 16 99%Fiab GLPI 3070/97%
 Kg L 37 G 74 %G0,69 P 19 %P 0,16
 CAN-GVÉE déc* 16 99%Fiab CONF 13

VIEUXSAULE BOLTON HALIA PB

HOCANF104553604 ET N:07 sept 2007
 TB-87-2ANS-CAN 10*(0/51)
 01-11 305 11912 563 4.7 421 3.5
 365 13729 631 4.6 484 3.5
 MCR 317 399 348
 1 LACT: 17612 804 4.6 630 3.6 KG
 MCR Moy. L317 G399(0) P348
 3E VEAU SR. 2008 RIVE-NORD EXPOSITION
 Data Progéniture: 1EX 10TB 5BP 1B 0P
 17 FILLES EM moy. 12703 560 4.4 428 3.4
 EM moy. L240 G287 P259

LONG-LANGS OMAN OMAN-ET PB

HOUSAM135746776 *CVF*BYF*BLF ET
 TB-85-4ANS-USA EXTRA*12 GM*10

AMIGHETTI SHOTTLE AVE PB
 HOITAF17990346074 ET N:01 mars 2006
 TB-89-0ANS-ITA

SANDY-VALLEY BOLTON-ET PB

HOUSAM131823833 *BYC*CVF*BLF ET
 EX-90-5ANS-USA EXTRA*10 GM*10

VIEUXSAULE ALLEN DRAGONFLY PB

HOCANF8378264 N:06 mars 2002
 EX-94-2E-CAN 36*(7/173)
 02-01 305 11540 478 4.1 369 3.2
 365 13372 552 4.1 430 3.2
 MCR 300 334 300
 4 LACT: 65462 2671 4.1 2123 3.2 KG
 MCR Moy. L273(39) G301(74) P270(34)
 NOM. ALL-CANADIAN 2003
 1RE 2 ANS-JR. 2004 BERTHIER
 1RE 1 AN-JR. 2003 BERTHIER
 Data Progéniture: 4EX 40TB 14BP 1B 0P
 59 FILLES EM moy. 13391 560 4.2 428 3.2
 EM moy. L253 G287 P259

VENTE EXPO POC



Jolibois Luann Jolt EX-94 5E 3*

5-08 325 13 843 kg 3,5% 3,1% (266-246-256)

Rudolph Lilac x Jolt

2^e mère



JOLIBOIS LAURIA DEMPSEY

HOCANF110157235 N:01 sept 2016
 CAN-MP déc* 16 41%Fiab IPV MP 2403/37%
 Kg L 18/19% G 32/55% %G0,29 PRO\$
 CS 2,66 P 9/47% %P 0,02 916
 CAN-MP déc* 16 37%Fiab CONF 10/95%
 SM 7 P/M 8 PL 8 Cr 7

4e-7e Mère maternelle
 LINDENOORD TIGER CAT LINDA BP-81-3ANS-CAN
 JUNIPER LEADMAN LILAC-ET TB-86-5ANS-CAN
 PEN-COL CHAIRMAN LESLIE-ET TB-USA
 PEN-COL ELEVATION LENORA TB-88-USA

Consigné Par:
 FERME ROLANDE ENR
 Tél: 418-728-4864 Téléc: 418-728-4864

LIRR DREW DEMPSEY PB
 HOUSAM61083609 *A1A1*CVF*RF*BYF*BLF*DPF
 TB-86-4ANS-USA EXTRA'11
 CAN-GVÉE déc* 16 99%Fiab GLPI 2891/99%
 Kg L 18/19% G 32/55% %G0,29 PRO\$
 CS 2,55 P 29/58% %P 0,24 1503
 CAN-GVÉE déc* 16 99%Fiab CONF 17/99%
 SM 13 P/M 15 PL 12 Cr 8
 Data Progéniture: 8532 Filles: 86,00% BP+
 234EX 2914TB 4267BP 1093B 24P
 8709 FILLES EM moy. 11927 470 3.9 385 3.2
 EM moy. L225 G241 P233

BRAEDALE GOLDWYN PB
 HOCANM10705608 *A1A2*CVF*BYF*BLF
 BP-84-8ANS-CAN GM'12 EXTRA'05
 CAN-GVÉE déc* 16 99%Fiab GLPI 2560/99%
 Kg L 40 G 36 %G0,33 P 18 %P 0,15
 CAN-GVÉE déc* 16 99%Fiab CONF 9
KERNDT SNEEZY DERRY DREW PB
 HOUSAF207658039 N:07 mars 2002
 TB-88-5ANS-USA
 03-08 305 12415 464 3.7 395 3.2
 365 14130 540 3.8 460 3.3
 3 LACT: 51044 2008 3.9 1650 3.2 KG

SHOREMAR JAMES PB
 HOCANM5902195 *A1A1*CVF*BLF
 BP-81-2ANS-CAN EXTRA'98
BRAEDALE BALER TWINE PB
 HOCANF6860888 *BLF ETM N:08 nov 1997
 TB-86-2ANS-CAN 33*(27/138)
REGANCREST EMORY DERRY-ET PB
 HOUSAM2300873 *CVF*BLF ET
 EX-94-4ANS-USA ST'05 GM
KERNDT MATTIE SNEEZY-ET PB
 HOUSAF207128837 ET N:10 févr 2000
 EX-90-5ANS-USA

JOLIBOIS LAURY SHOTTLE PB
 HOCANF106803403 ET N:09 sept 2010
 EX-90-2E-CAN
 SM:89 (AV:7 HAA:7 LAA:7) P/M:89 PL:92 Cr:90
 CAN-VÉE déc* 16 65%Fiab IPV 1939/51%
 Kg L 469/61% G-5/23% %G-0,21 PRO\$
 CS 2,77 P-10/14% %P-0,21 336
 CAN-VÉE déc* 16 48%Fiab CONF 4/59%
 SM 1 P/M 1 PL 5 Cr 5
 02-05 305 11326 389 3.4 338 3.0
 MCR 273 253 256
 03-06 305 11850 475 4.0 343 2.9
 MCR 253 276 230
 04-10 305 13385 571 4.3 392 2.9
 320 13819 586 4.2 406 2.9
 MCR 274 314 251
 05-11 P146 11216 382 3.4 327 2.9
 PMCR 215 195 197
 4 LACT: 45156 1727 3.8 1327 2.9 KG
 MCR Moy. L254 G260 P234
 1RE 3 ANS-SR. 2014 LOTBINIERE
 Data Progéniture: 0EX 0TB 1BP 0B 0P
 1 FILLES EM moy. 12439 427 3.4 369 3.0
 EM moy. L235 G219 P223

PICSTON SHOTTLE-ET PB
 HOGBRM598172 *CVF*BYF*BLF*MFF ET
 EX-96-7ANS-GBR GM'10 EXTRA'09
 CAN-GVÉE déc* 16 99%Fiab GLPI 2385/99%
 Kg L 901 G 33 %G0,00 P 24 %P-0,04
 CAN-GVÉE déc* 16 99%Fiab CONF 6
JOLIBOIS LUANN JOLT PB
 HOCANF101992905 ET N:23 oct 2003
 EX-94-5E-CAN 3*(5/10)
 02-04 305 9497 329 3.5 285 3.0
 MCR 231 216 219
 04-05 305 11720 432 3.7 369 3.1
 MCR 235 236 235
 05-08 305 13203 456 3.5 405 3.1
 325 13843 479 3.5 427 3.1
 MCR 266 246 256
 07-08 305 11614 432 3.7 354 3.0
 MCR 232 235 224
 7 LACT: 85131 3074 3.6 2643 3.1 KG
 MCR Moy. L226(-4) G219(-13) P219(-14)
 Data Progéniture: 3EX 4TB 2BP 0B 0P
 9 FILLES EM moy. 12544 467 3.7 387 3.1
 EM moy. L237 G239 P234

CAROL PRELUDE MTOTO ET PB
 HOITAMVT1962A *CVF*BLF ET
 EX-91-8ANS-ITA GM'12
CONDON AERO SHARON PB
 HOCANF5373153 N:20 janv 1991
 EX-91-6ANS-GBR
SECOND-LOOK JOLT PB
 HOUSAM2149849 *CVF*BLF
 EX-90-7ANS-USA EXTRA'99 GM
LINDENOORD RUDOLPH LILAC PB
 HOCANF7053166 N:01 sept 1997
 EX-96-3E-CAN 14*(11/62)
 08-10 305 15443 556 3.6 478 3.1
 365 17668 637 3.6 550 3.1
 MCR 314 307 306
 5 LACT: 83607 3032 3.6 2676 3.2 KG
 MCR Moy. L282(73) G275(58) P279(63)
 ALL-CANADIAN 2004
 HM. ALL-CANADIAN 2003,2002,2001
 1RE 3 ANS-SR. 2001 MONTMAGNY
 1RE 2 ANS-SR. 2000 MONTMAGNY
 1RE 3 ANS-SR. 2001 LOTBINIERE
 1RE VEAU SR. 1998 EAST. NS EX.
 Data Progéniture: 7EX 6TB 3BP 2B 0P
 16 FILLES EM moy. 12121 457 3.8 379 3.1
 EM moy. L229 G234 P229

VENTE EXPO POC



Jacquard Gangster Beatrice TB-86 2 ans

Nom. All-Canadian 2015

Mère



DULET MATT BELLA ET JECANF 110063476 - PUREBRED

PA:(12/16) +668M, +27F,-0.08% +23P,-0.02% RPT.31%
CAN-ETA:(12/16) +9(PA) FC,24% RPT,98 RK, +1485(PA) LPI, +863
PRO\$
SCS:+3.04(PA), Inbr.Coeff. +5.38%, R-Value: +13%

BORN: September 16, 2016
BREEDER: Ferme Dulet Inc., St. Pascal, QC
OWNER: Ferme Dulet Inc., St. Pascal, QC

Sire :

WILSONVIEW IF MATT ET

JEUSAM 11 8367941
GPA:(12/16) +1090M, +57F,+0.01% +43P,+0.00% RPT.61%
CAN- ETA :(12/16) +9(PA) FC,50% RPT,97 RK, +1797(PA) GLPI, +1343 PRO\$
SCS:+3.07(PA), Inbr.Coeff. +6.17%, R-Value: +14%
7 prog class 3 VG, 2 GP, 2 G, GP+71%

ALL LYNNS VALENTINO IRWIN ET

JEUSAM 11 7423084
CAN- GEBV:(12/16) +1053M, +41F,-0.16% +32P,-0.11% RPT.93%
CAN- ETA :(12/16) +10 FC,84% RPT,98 RK, +1708 GLPI, +1473 PRO\$
SCS:+2.90, Inbr.Coeff. +11.34%, R-Value: +16%

WILSONVIEW TBONE MILESTONE ET - VG 86 (3-10)

JEUSAF 116826213
2 LA CT: 28267M, 1308F,4.63% 1044P,3.69%

Dam:

JACQUARD GANGSTER BEATRICE - VG 86 (2-5)

JECANF 108938175 Rump: 89, MS: 85, F&L: 85, DS: 91
2 1 193 8228 414 5.03 312 3.79(337 314 339)(Proj)
1 LA CT: 5530M, 270F,4.88% 201P,3.63%
CAN- GEBV:(12/16) +247M, -2F,-0.17% +4P,-0.04% RPT.64%
CAN- ETA :(12/16) +8(PA) FC,44% RPT,96 RK, +1208(PA) GLPI, +436 PRO\$
SCS:+3.01, Inbr.Coeff. +6.57%, R-Value: +13%
FEMELLE 1 AN ÉTÉ TOUT QUÉBEC DE RÉSERVE 2015
NOMINATED ALL CANADIAN SUMMER YEARLING 2015
NOMINATED ALL CANADIAN 4-H YEARLING 2015, EXHIBITED BY
ROXANNE DUMAIS
4TH SUMMER YEARLING, ROYAL AGRICULTURAL WINTER FAIR 2015
3E 1 AN ÉTÉ, LE SUPRÊME LAITIÈRE 2015

RAPID BAY REGION GANGSTER ET

JECANM 105762712
MACE:(12/16) - 176M, +17F,+0.40% -5P,+0.03% RPT.51%
CAN- ETA :(12/16) +3(PA) FC,40% RPT,69 RK, +1010(PA) LPI, +43 PRO\$
SCS:+2.99(PA), Inbr.Coeff. +3.27%, R-Value: +13%

CHERRY CREST BUTTERCUP - VG 86 (2-3)

JECANF 11101510
1 11 304 5161 241 4.67 210 4.07(211 184 226)
2 LA CT: 10528M, 487F,4.63% 410P,3.89%
AVG .BCA:211M, 184F, 226P -4M -10F +10P
1 prog class 1 VG, GP+100%

3RD DAM 9727393 LOOKOUT CC BAILEY ET EX 90 (5-3)
4TH DAM 8422970 BRIDON WHISTLER BAILEY EX 93 (8-11)

VENTE EXPO POC



Lorivale Excitation Kayla EX-95 2E

Nom. All-Canadian 2014 et 2015

Même famille



DRENTEX GUNMAN KATE JECANF 12154954 - PUREBRED

BORN: October 14, 2016
BREEDER: Michael & Monique Bols & Jenna James, Russell, ON
OWNER: Michael & Monique Bols & Jenna James, Russell, ON

Sire :

RAPID BAY GUNMAN ET

JECANM 107536364
PA:(12/16) -550M, -17F,+0.17% -21P,+0.01% RPT.34%
CAN-ETA:(12/16) +3(PA) FC,29% RPT,69 RK, +794(PA) LPI, -254 PRO\$
SCS :+3.05(PA), Inbr.Coeff. +5.20%, R-Value: +10%
1 prog class 1 VG, GP+100%

HOLLYLANE R RESPONSE ET

JECANM 139036
PA:(12/16) -812M, -44F,+0.02% -33P,+0.02% RPT.47%
CAN-ETA:(12/16) +(PA) FC,40% RPT,42 RK, +502(PA) LPI, -785 PRO\$
SCS :+3.20(PA), Inbr.Coeff. +4.46%, R-Value: +9%

VANDEMBERG AMEDEO GORGEIOUS - EX 97-3E (8-5)

JECANF 8252544
4 5 305 9435 551 5.84 380 4.03(288 306 306)GA
6 1 305 10409 577 5.54 427 4.10(315 322 342)PA
8 2 305 10557 632 5.99 404 3.83(323 363 326)
5 LA CT: 55661M, 3223F,5.79% 2277P,4.09%
AVG .BCA:278M, 290F,288P +62M +83F +66P
16 prog class 11 EX, 5 VG, GP+100%
14 STAR BROOD COW, JANUARY 2017
SUPREME GRAND CHAMPION, ROYAL WINTER FA IR 2009
GRAND CHAM PION, ROYAL WINTER FAIR 2009
1ST MATURE COW, ROYAL WIN TER FAIR 2009
Supreme Champion, Royal Winter Fair 2007

Dam:

THERIHOF JW KITE - VG 88 (6-0)

JECANF 11256631 Rump: 91, MS: 89, F&L: 85, DS: 88
2 7 305 6045 285 4.71 222 3.67(230 198 222)
3 7 305 6040 292 4.83 231 3.82(208 181 210)
4 8 298 8275 450 5.44 305 3.69(260 257 252)
5 9 124 7964 453 5.69 302 3.79(232 242 232)(Proj)
4 LA CT: 24514M, 1275F,5.20% 909P,3.71%
AVG .BCA:233M, 212F,228P +24M +11F +14P
CAN-EBV:(12/16) -405M, -38F,-0.27% -19P,-0.06% RPT.64%
CAN-ETA:(12/16) +0 FC,39% RPT,33 RK, +591 LPI, -574 PRO\$
SCS :+3.24, Inbr.Coeff. +3.37%, R-Value: +11%
3RD INT CALF, ONTAR IO SUMME R SHOW 2011
3RD INT CALF, QUINTE 2011

RAPID BAY JUST WAIT - EX 95-2E (4-10)

JECANM 10210608
CAN-EBV:(12/16) -1984M, -75F,+0.40% -67P,+0.14% RPT.98%
CAN-ETA:(12/16) +7 FC,94% RPT,92 RK, +398 LPI, -1072 PRO\$
SCS :+3.43, Inbr.Coeff. +6.43%, R-Value: +11%

THERIHOF PARADE KYAT - VG 85 (4-10)

JECANF 10218795
2 2 305 6115 261 4.27 209 3.42(239 188 215)
3 6 305 6503 283 4.35 237 3.64(203 163 194)
4 5 305 7842 359 4.58 294 3.75(230 194 228)
4 LA CT: 25450M, 1148F,4.51% 945P,3.71%
AVG .BCA:224M, 182F, 212P +27M +11F +20P
1 prog class 1 VG, GP+100%

3RD DAM 10216579 THERIHOF PRINCE KITE (TRE 2N) GP 80 (4-7)
4TH DAM 582033 SPRUCE VINE MERITS KYAT (WIS 21B) VG 85 (6-1)
5TH DAM 528656 SPRUCE VINE GENERATOR'S KAY EX (4-11)
6TH DAM 488544 SPRUCE VINE JESTER'S KAY 1L SUP-EX (10-7)
7TH DAM 467328 ELMVALE MASTER'S KATE SUP-EX 94 (10-4)

VENTE EXPO POC



Huronia Centurion Veronica EX-97 5E

Supreme Champion WDE 2004 et 2006

3X Grande Champion WDE

Même famille

 23

GUIMO DAVID VENISE ET JECANF 109720158 - PUREBRED

GPA:(12/16) +919M, +44F,-0.02% +41P,+0.08% RPT.65%
CAN-ETA:(12/16) +4(PA) FC,55% RPT,76 RK, +1635(PA) GLPI, +1180
PROS
SCS:+3.09(PA), Inbr.Coeff. +9.18%, R-Value: +14%

BORN: June 04, 2016
BREEDER: Ferme Guimo & Ferme Lacto-Phylum, Saint-Gervais, QC
OWNER: Ferme Guimo 9119 0264 Quebec Inc., Saint-Gervais, QC

Sire :

SUNSET CANYON DAVID ET - VG 87 (1-7)

JEUSAM 11 7335815
CAN- GEBV:(12/16) +903M, +34F,-0.16% +39P,+0.06% RPT.96%
CAN- ETA:(12/16) +2 FC,90% RPT,63 RK, +1512 GLPI, +1053 PROS
SCS:+3.12, Inbr.Coeff. +7.02%, R-Value: +14%
181 prog class 2 EX, 42 VG, 96 GP, 39 G, 2 F, GP+77%

ALLLYNNS LOUIE VALENTINO ET

JEUSAM 11 6279413
CAN- GEBV:(12/16) +1724M, +46F,-0.53% +48P,-0.24% RPT.98%
CAN- ETA:(12/16) +7 FC,96% RPT,92 RK, +1603 GLPI, +1392 PROS
SCS:+2.91, Inbr.Coeff. +8.68%, R-Value: +16%

PEARLMONT IMPULS DAFFY - EX 90 (3-4)

JEUSAF 114356624
4 LA CT: 30163M, 1526F,5.06% 1183P,3.92%
7 prog class 3 EX, 2 VG, 2 GP, GP+100%

Dam:

SPRUCEVALE-SL LEGAL VISTA ET - VG 88 (5-2)

JECANF 11010143 Rump: 85, MS: 88, F&L: 88, DS: 89
2 0 305 8129 407 5.01 320 3.94(336 308 348)
3 4 305 8793 496 5.64 366 4.16(279 290 305)
5 0 185 9663 416 4.31 395 4.09(308 240 332)(Proj)
3 LA CT: 28819M, 1542F,5.35% 1194P,4.14%
AVG. BCA:308M, 299F, 327P +36M +50F +48P
CAN- GEBV:(12/16) +747M, +49F,+0.18% +42P,+0.20% RPT.77%
CAN- ETA:(12/16) +9 FC,62% RPT,98 RK, +1916 GLPI, +1610 PROS
SCS:+2.93, Inbr.Coeff. +3.73%, R-Value: +13%

2 prog class 1 VG, 1 GP, GP+100%
2ND SUMMER YEAR LING, EXPO BBQ 2012

TOLLENAARS IMPULS LEGAL 233-ET

JEUSAM 61 929249
CAN- GEBV:(12/16) +1145M, +44F,-0.18% +49P,+0.07% RPT.98%
CAN- ETA:(12/16) +5 FC,95% RPT,82 RK, +1679 GLPI, +1314 PROS
SCS:+2.93, Inbr.Coeff. +1.93%, R-Value: +10%

BRIDON IATOLA SAPORA -ET - VG 85 (3-1)

JECANF 8994406
2 4 305 7252 393 5.42 287 3.96(286 285 299)GA
3 4 305 6015 316 5.25 251 4.17(208 200 230)
2 LA CT: 13562M, 729F,5.38% 553P,4.08%
AVG. BCA:247M, 243F, 265P -2M +16F +12P
4 prog class 3 VG, 1 GP, GP+100%
2 STAR BROOD COW, JANUARY 2015

3RD DAM 10214698 HURONIA CENTURION VIRGINIA 24L (UZA 24L) EX 93 (7-3)
4TH DAM 604866 GENESIS RENAISSANCE VIVIANNE (PVW 12F) VG 87 (2-1)
5TH DAM 578598 GENESIS JUNO VIRGINIA (PVW 9B) SUP-EX 92 (11-0)
6TH DAM 497489 SWISSBELL F VERONICA 39M (YXL 39M) SUP-EX (13-10)
7TH DAM 468954 SWISSBELL ELLA VIRGINIA EX 91 (4-10)
8TH DAM 408799 SWISSBELL VIRGINIA SUP-EX 90 (12-7)
9TH DAM 336867 BELMONT JESTER VIRGINIA SUP-EX (10-1)

VENTE EXPO POC



Margot Charade EX 9*

Mère de Catterpillar-P

Le #1 IPVG des taureaux acères

2^e mère



MARGOT CARACAS P

-110012560- PUREBRED

BORN/NÉE: August 05, 2016

BREEDER/ÉLEVEU Ferme Margot Enr, Ste-Perpétue, QC 819-336-6380

OWNER/PROP: Ferme Margot Enr, Ste-Perpétue, QC 819-336-6380

Une des rares génisses Ayrshire acère | Polled

PLUM-BOTTOM BURDETTE RYDER -AYUSAM 100662014-

GPA: (12/16) +169M/L, +1F/G, -0.09% +8P, +0.02% RPT.51%
TYPE: (12/16)CONF +2(PA) (43% RPT) GLPI/IPV: +2130(PA) RK/RG: 4
SCS: 3.01(PA), Inbr.C: -9.99%, Dtr Fert: 103(PA)

PALMYRA TRI-STAR BURDETTE-ET -AYUSAM 100419568-

GEV/VBE: (12/16) +561M/L, +14F/G, -0.12% +20P, +0.02% RPT.98%
TYPE: (12/16)CONF +13(96% RPT) GLPI/IPV: +2637 RK/RG: 91%
SCS: 3.05, Inbr.C: 9.09%, R.Val: 14%, Dtr Fert: 104
520 prog class 11 EX, 186 VG/TB, 262 GP/BP, 60 G/B,
1 F, GP+/BP+ 88%

PALMYRA TRI-STAR -AYUSAM 150440-

GMACE: (12/16) +498M/L, +11F/G, -0.12% +10P, -0.09% RPT.88%
TYPE: (12/16)CONF +6(MACE) (83% RPT) GLPI/IPV: +2239(MACE) RK/RG
SCS: 2.89(MACE), Inbr.C: 10.07%, R.Val: 14%, Dtr Fert: 100(MACE)

PALMYRA RENO BETHANY -ET -AYUSAF 100101191- 3*

MACE: (12/16) +407M/L, +2F/G, -0.19% +11P, -0.04% RPT.70%
TYPE: (12/16)CONF +1(MACE) (76% RPT) LPI/IPV: +2019(MACE) RK/RG:
SCS: 3.09(MACE), Inbr.C: 7.40%, R.Val: 12%, Dtr Fert: 101(PA)

PLUM-BOTTOM LENNON RHODIE -AYUSAF 100582064-

MACE: (12/16) +102M/L, -7F/G, -0.15% +6P, +0.03% RPT.36%
TYPE: (12/16)CONF -7(MACE) (28% RPT) LPI/IPV: +1852(MACE) RK/RG
SCS: 2.95(MACE), Inbr.C: -9.99%, Dtr Fert: 101(PA)

PLUM BOTTOM REWARD LENNON -AYUSAM 100065385-

GMACE: (12/16) -525M/L, -24F/G, -0.03% -6P, +0.16% RPT.77%
TYPE: (12/16)CONF -8(PA) (43% RPT) GLPI/IPV: +1417(PA) RK/RG: 0%
SCS: 3.12(MACE), Inbr.C: 4.50%, R.Val: 10%, Dtr Fert: 103(MACE)

MAULFAIR ACRES LAWYER REPUNZEL -AYUSAF 100325384-

MACE: (12/16) +674M/L, +11F/G, -0.21% +13P, -0.12% RPT.22%
TYPE: (12/16)CONF -8(MACE) (16% RPT) LPI/IPV: +2125(MACE) RK/RG:
SCS: 2.91(MACE), Inbr.C: -9.99%, Dtr Fert: 100(PA)

MARGOT CAROTENE -ET -108673144- VG 85 (2-6)

2 0 199 6601 246 3.7 234 3.5 (236 210 254) Projected
(1 LACT)TOTAL: 4447M/L, 158F/G, 3.55% 152P, 3.42%
GPA: (12/16) +835M/L, +37F/G, +0.03% +29P, +0.02% RPT.59%
TYPE: (12/16)CONF +7(54% RPT) GLPI/IPV: +2757(PA) RK/RG: 99%
SCS: 2.78(PA), Inbr.C: 5.80%, R.Val: 15%, Dtr Fert: 101(PA)

DUO STAR POKERSTARS -105530027-

GEV/VBE: (12/16) +306M/L, +3F/G, -0.12% +4P, -0.09% RPT.94%
TYPE: (12/16)CONF +10(86% RPT) GLPI/IPV: +2330 RK/RG: 63%
SCS: 2.98, Inbr.C: 7.72%, R.Val: 19%, Dtr Fert: 98
108 prog class 4 EX, 35 VG/TB, 51 GP/BP, 18 G/B,
GP+/BP+ 83%

DES CHAMOIS POKER -ET -8401621- VG 86 (2-0)+ELITE+

GEV/VBE: (12/16) +329M/L, +22F/G, +0.11% +8P, -0.03% RPT.99%
TYPE: (12/16)CONF +10(99% RPT) GLPI/IPV: +2357 RK/RG: 67%
SCS: 2.78, Inbr.C: 7.69%, R.Val: 22%, Dtr Fert: 97

MARGOT CHARADE -102803653- EX 90 (5-1)9*

2 0 305 8461 313 3.7 303 3.6 (286 254 312)
3 0 305 10512 413 3.9 381 3.6 (310 295 343)
4 5 305 11115 486 4.4 394 3.5 (309 328 334) +102 +133 +122
(3 LACT)TOTAL: 34484M/L, 1464F/G, 4.25% 1291P, 3.74%
AVG. BCA/ MCR MOY.:302- 292- 330P +34 +44 +41
GEV/VBE: (12/16) +1335M/L, +66F/G, +0.17% +52P, +0.12% RPT.89%
TYPE: (12/16)CONF +6(75% RPT) GLPI/IPV: +3086 RK/RG: 99%
SCS: 2.69, Inbr.C: 0.00%, R.Val: 11%, Dtr Fert: 103(PA)

DUO STAR TRIDY -ET -102712450- VG 87 (4-3)1*

(3 LACT)TOTAL: 29463M/L, 1201F/G, 4.08% 1002P, 3.40%
AVG. BCA/ MCR MOY.:253- 248- 260P +23 +23 +22
EBV/VBE: (12/16) +386M/L, +12F/G, -0.07% +8P, -0.07% RPT.80%
TYPE: (12/16)CONF +9(64% RPT) LPI/IPV: +2246 RK/RG: 66%
SCS: 3.16 Inbr.C: 3.46% R.Val: 15% Dtr Fert: 99(PA)

PETERSLUND -AYSWEW 91213- +ELITE+

GEV/VBE: (12/16) +977M/L, +66F/G, +0.34% +54P, +0.27% RPT.99%
TYPE: (12/16)CONF -6(98% RPT) GLPI/IPV: +2972 RK/RG: 99%
SCS: 2.83, Inbr.C: -9.99%, Dtr Fert: 109

MARGOT CHAMPIONNE -10319378- EX 90-4E (12-4)6*

(9 LACT)TOTAL: 73294M/L, 3020F/G, 4.12% 2754P, 3.76%
AVG. BCA/ MCR MOY.:207- 206- 231P -3 +0 +3
EBV/VBE: (12/16) -46M/L, -2F/G, +0.00% +7P, +0.13% RPT.80%
TYPE: (12/16)CONF +11(65% RPT) GLPI/IPV: +2254 RK/RG: 67%
SCS: 3.12, Inbr.C: 4.79%, R.Val: 14%, Dtr Fert: 98(PA)

VENTE EXPO POC

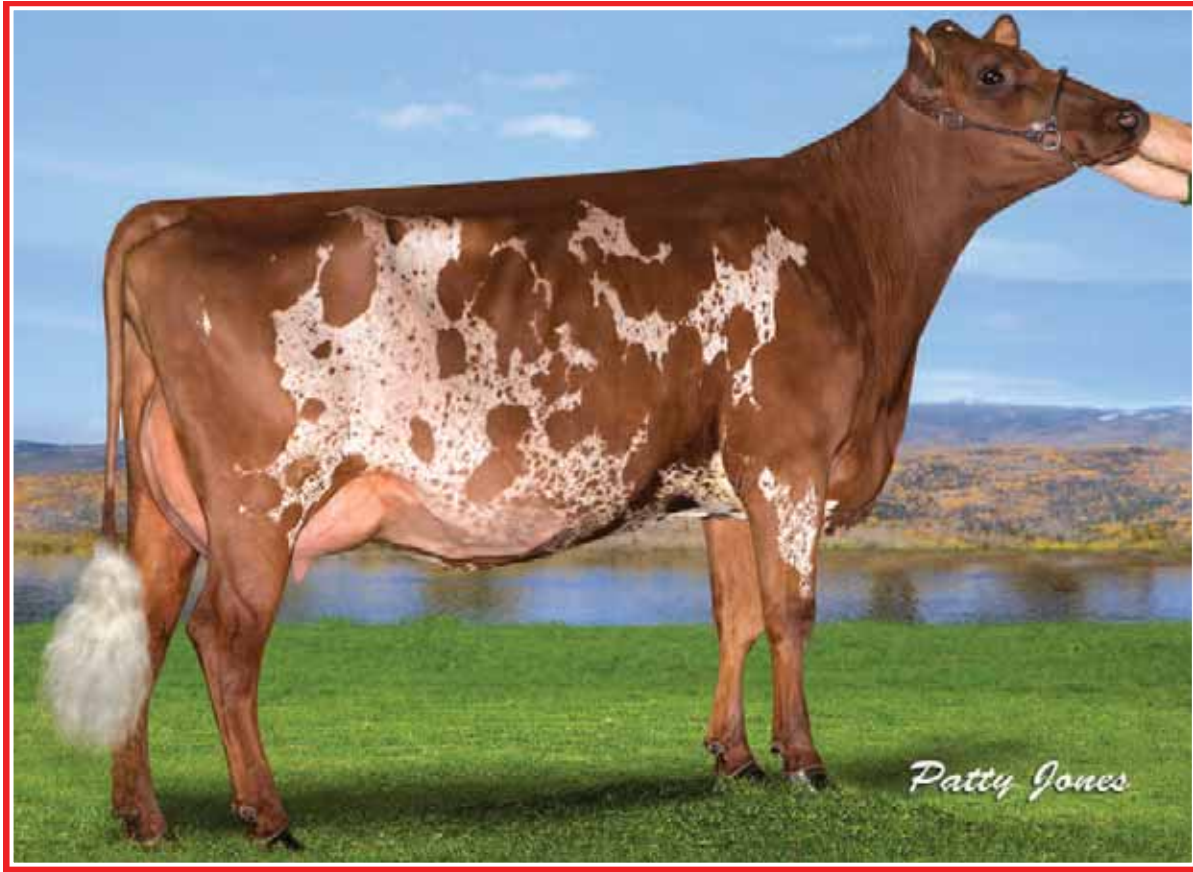

De La Plaine Burdette Fila TB-87

Nom. All-Canadian 2 ans Jr 2014

Mère



DE LA PLAINE REVOLUTION FILOU

-109941527- PUREBRED

BORN/NÉE: September 30, 2016

GPA: (12/16) +743M/L, +32F/G, +0.02% +29P, +0.05% RPT.37%
 TYPE: (12/16)CONF +6 (PA) (28% RPT) GLPI/IPV: +2592 (PA) RK/RG: 96%
 SCS: 3.02 (PA), Inbr.C: 2.62%, R.Val: 11%, Dtr Fert: 104 (PA)

BREEDER/ÉLEVEU Ferme De La Plaine, Ste-Françoise Lotbinière, QC 819-287-5996

OWNER/PROP: Ferme De La Plaine, Ste-Françoise Lotbinière, QC 819-287-5996

DES COTEAUX REVOLUTION -ET-108719731-

GPA: (12/16) +1342M/L, +64F/G, +0.11% +55P, +0.13% RPT.54%
 TYPE: (12/16)CONF +7 (PA) (45% RPT) GLPI/IPV: +3015 (PA) RK/RG: 9
 SCS: 2.98 (PA), Inbr.C: 0.42%, R.Val: 9%, Dtr Fert: 105 (PA)

ORRARYD -AYSWEW 91433- +ELITE+

GEBV/VEE: (12/16) +1655M/L, +75F/G, +0.09% +74P, +0.23% RPT.97%
 TYPE: (12/16)CONF -1 (94% RPT) GLPI/IPV: +3075 RK/RG: 99%
 SCS: 3.13, Inbr.C: 3.12%, R.Val: 1%, Dtr Fert: 110
 190 prog class 5 EX, 41 VG/TB, 92 GP/BP, 51 G/B, 1 F,
 GP+/BP+ 73%

BACKGARD -AYSWEW 93082-

MACE: (12/16) +1086M/L, +48F/G, +0.04% +44P, +0.09% RPT.87%
 TYPE: (12/16)CONF -9 (MACE) (77% RPT) LPI/IPV: +2664 (MACE) RK/RG:
 SCS: 2.90 (MACE), Inbr.C: -9.99%, Dtr Fert: 104 (MACE)

154 BRUNTA -AYSWEF 116405-

PA: (12/16) -178M/L, -17F/G, -0.14% +1P, +0.07% RPT.26%
 TYPE: (12/16)CONF -6 (PA) (20% RPT) LPI/IPV: +1901 (PA) RK/RG: 20%
 SCS: 3.02 (PA), Inbr.C: -9.99%, Dtr Fert: 105 (PA)

KAMOURASKA POKER RUBIS -ET-106653683- VG 86 (4-5)2*+E+

2 0 305 7695 326 4.2 268 3.5 (277 283 291)
 3 7 305 8982 367 4.1 291 3.2 (249 248 245) +22 +26 +13
 4 10 305 8523 337 4.0 280 3.3 (227 217 226) -6 -15 -13
 6 1 199 8797 346 3.9 285 3.2 (231 222 228) Projected
 (4 LACT)TOTAL: 38010M/L, 1577F/G, 4.15% 1289P, 3.39%
 AVG. BCA/ MCR MOY.:251- 249- 254P +5 +4
 GEBV/VEE: (12/16) +1022M/L, +43F/G, +0.01% +31P, -0.05% RPT.82%
 TYPE: (12/16)CONF +12 (65% RPT) GLPI/IPV: +2813 RK/RG: 99%
 SCS: 2.84, Inbr.C: 3.07%, R.Val: 17%, Dtr Fert: 100 (PA)

DES CHAMOIS POKER -ET-8401621- VG 86 (2-0)+ELITE+

GEBV/VEE: (12/16) +329M/L, +22F/G, +0.11% +8P, -0.03% RPT.99%
 TYPE: (12/16)CONF +10 (99% RPT) GLPI/IPV: +2357 RK/RG: 67%
 SCS: 2.78, Inbr.C: 7.69%, R.Val: 22%, Dtr Fert: 97

KAMOURASKA PETERSLUND RUBY -103388533- VG 87 (3-6)9*

(3 LACT)TOTAL: 25187M/L, 1149F/G, 4.56% 994P, 3.95%
 AVG. BCA/ MCR MOY.:248- 270- 298P +13 +38 +56
 GEBV/VEE: (12/16) +930M/L, +60F/G, +0.30% +50P, +0.29% RPT.91%
 TYPE: (12/16)CONF +8 (84% RPT) GLPI/IPV: +3046 RK/RG: 99%
 SCS: 2.89, Inbr.C: 6.25%, R.Val: 12%, Dtr Fert: 103 (PA)

DE LA PLAINE BURDETTE FILA -107961838- VG 87 (4-6)

2 2 305 8048 320 4.0 273 3.4 (268 256 276) +37 +13 +31
 3 2 305 8138 328 4.0 275 3.4 (240 233 248) -14 -22 -21
 4 2 138 9231 363 3.9 318 3.4 (253 240 265) Projected
 (3 LACT)TOTAL: 21298M/L, 837F/G, 3.93% 718P, 3.37%
 AVG. BCA/ MCR MOY.:254- 245- 262P +12 -5 +5
 EBV/VEE: (12/16) +369M/L, -3F/G, -0.24% +7P, -0.08% RPT.62%
 TYPE: (12/16)CONF +6 (50% RPT) LPI/IPV: +2203 RK/RG: 60%
 SCS: 3.03, Inbr.C: 5.38%, R.Val: 13%, Dtr Fert: 103 (PA)

PALMYRA TRI-STAR BURDETTE-ET -AYUSAM 100419568-

GEBV/VEE: (12/16) +561M/L, +14F/G, -0.12% +20P, +0.02% RPT.98%
 TYPE: (12/16)CONF +13 (96% RPT) GLPI/IPV: +2637 RK/RG: 91%
 SCS: 3.05, Inbr.C: 9.09%, R.Val: 14%, Dtr Fert: 104
 520 prog class 11 EX, 186 VG/TB, 262 GP/BP, 60 G/B,
 1 F, GP+/BP+ 88%

PALMYRA TRI-STAR -AYUSAM 150440-

GMACE: (12/16) +498M/L, +11F/G, -0.12% +10P, -0.09% RPT.88%
 TYPE: (12/16)CONF +6 (MACE) (83% RPT) GLPI/IPV: +2239 (MACE) RK/RG:
 SCS: 2.89 (MACE), Inbr.C: 10.07%, R.Val: 14%, Dtr Fert: 100 (MAC)

DE LA PLAINE CORNELIUS FLIP -10313628- VG 86 (3-5)2*

6 5 305 8287 323 3.9 274 3.3 (211 202 212) -28 -27 -37
 7 6 281 7563 293 3.9 246 3.3 (198 189 195) -29 -30 -40
 8 6 305 8836 341 3.9 292 3.3 (233 223 234) -1 -8 -11
 9 6 267 8531 315 3.7 287 3.4 (227 209 232) -9 -25 -20
 10 5 305 8492 292 3.4 271 3.2 (226 195 219) -14 -37 -29
 11 5 305 9513 342 3.6 296 3.1 (257 233 243) +23 +5 -2
 12 6 305 8577 320 3.7 279 3.3 (238 224 234) +0 -1 -18
 (7 LACT)TOTAL: 62202M/L, 2324F/G, 3.74% 2030P, 3.26%
 AVG. BCA/ MCR MOY.:227- 211- 224P -8 -18 -22
 PA: (12/16) -610M/L, -24F/G, +0.01% -22P, -0.02% RPT.34%
 TYPE: (12/16)CONF -3 (51% RPT) LPI/IPV: +1568 (PA) RK/RG: 2%
 SCS: 3.18 (PA), Inbr.C: 5.18%, R.Val: 13%, Dtr Fert: 102 (PA)

PALMYRA RENO BETHANY -ET -AYUSAF 1001101191- 3*

MACE: (12/16) +407M/L, +2F/G, -0.19% +11P, -0.04% RPT.70%
 TYPE: (12/16)CONF +1 (MACE) (76% RPT) LPI/IPV: +2019 (MACE) RK/RG:
 SCS: 3.09 (MACE), Inbr.C: 7.40%, R.Val: 12%, Dtr Fert: 101 (PA)

FOREVER SCHOON MM CORNELIUS ET -782514- EX 90 (3-2)+E+

GEBV/VEE: (12/16) -83M/L, -7F/G, -0.04% -7P, -0.06% RPT.99%
 TYPE: (12/16)CONF -2 (97% RPT) GLPI/IPV: +1814 RK/RG: 8%
 SCS: 3.25, Inbr.C: 5.90%, R.Val: 16%, Dtr Fert: 104

DE LA PLAINE BANCO FLANELLE -805431- GP 82 (2-9)

PA: (12/16) -1137M/L, -42F/G, +0.06% -37P, +0.03% RPT.36%
 TYPE: (12/16)CONF -7 (43% RPT) LPI/IPV: +1269 (PA) RK/RG: 0%
 SCS: 3.10 (PA), Inbr.C: 6.23%, R.Val: 9%, Dtr Fert: 101 (PA)

VENTE EXPO POC



Chaluka Ice Man Reveuse EX-91 4E 1*
Soeur mat. de Chaluka Kilowatt, fort en conformation
Mère



CHALUKA PANGEA DIABLESSE

-109938335- PUREBRED

BORN/NÉE: July 09, 2016

GPA: (12/16) +306M/L, +11F/G, -0.02% +18P, +0.11% RPT.48%
TYPE: (12/16)CONF +5(PA) (38% RPT) GLPI/IPV: +2315(PA) RK/RG: 76%
SCS: 3.02(PA), Inbr.C: 4.86%, R.Val: 14%, Dtr Fert: 102(PA)

BREEDER/ÉLEVEU Ferme Charest (2001) INC., St-Alexandre de Kamouraska, QC 418-495-2908
OWNER/PROP: Ferme Charest (2001) INC., St-Alexandre de Kamouraska, QC 418-495-2908

DES FLEURS PANGEA-ET -106611345-

GPA: (12/16) +925M/L, +40F/G, +0.03% +32P, +0.01% RPT.56%
TYPE: (12/16)CONF +12(PA) (46% RPT) GLPI/IPV: +2678(PA) RK/RG: 79%
SCS: 2.85(PA), Inbr.C: 6.70%, R.Val: 16%, Dtr Fert: 97(PA)

KAMOURASKA ROCKSTAR -104347733- EX 90 (5-6)+ELITE+

GEV/VÉE: (12/16) +570M/L, +37F/G, +0.17% +36P, +0.20% RPT.98%
TYPE: (12/16)CONF +11(96% RPT) GLPI/IPV: +2687 RK/RG: 93%
SCS: 2.67, Inbr.C: 3.43%, R.Val: 16%, Dtr Fert: 93
544 prog class 4 EX, 90 VG/TB, 357 GP/BP, 91 G/B, 2 F, GP+/BP+ 83%

LAGACE MODEM-ET -8389304- EX 90 (5-11)

GEV/VÉE: (12/16) -128M/L, +1F/G, +0.09% +3P, +0.10% RPT.98%
TYPE: (12/16)CONF +3(96% RPT) GLPI/IPV: +2064 RK/RG: 27%
SCS: 2.80, Inbr.C: 4.91%, R.Val: 18%, Dtr Fert: 96

KAMOURASKA PETERSLUND RUBY -103388533- VG 87 (3-6)9*

(3 LACT)TOTAL: 25187M/L, 1149F/G, 4.56% 994P, 3.95%
AVG. BCA/ MCR MOY.:248- 270- 298P +13 +38 +56
GEV/VÉE: (12/16) +930M/L, +60F/G, +0.30% +50P, +0.29% RPT.91%
TYPE: (12/16)CONF +8(84% RPT) GLPI/IPV: +3046 RK/RG: 99%
SCS: 2.89, Inbr.C: 6.25%, R.Val: 12%, Dtr Fert: 103(PA)

DES FLEURS REALITY PASSION-ET -106611061- VG 85 (3-4)

2 4 294 8956 346 3.9 288 3.2 (298 274 291) +96 +68 +84
3 4 305 10311 438 4.2 343 3.3 (295 304 298) +83 +88 +84
4 11 102 12990 788 6.1 388 3.0 (333 489 303) Projected
(3 LACT)TOTAL: 26335M/L, 1190F/G, 4.52% 859P, 3.26%
AVG. BCA/ MCR MOY.:297- 289- 295P +90 +78 +84
GEV/VÉE: (12/16) +1265M/L, +43F/G, -0.11% +33P, -0.10% RPT.78%
TYPE: (12/16)CONF +11(60% RPT) GLPI/IPV: +2693 RK/RG: 98%
SCS: 3.03, Inbr.C: 3.90%, R.Val: 16%, Dtr Fert: 100(PA)

PALMYRA TRI-STAR REALITY -AYUSAM 100369452- EX 90 (5-0)

GEV/VÉE: (12/16) +905M/L, +38F/G, +0.01% +15P, -0.19% RPT.99%
TYPE: (12/16)CONF +9(98% RPT) GLPI/IPV: +2517 RK/RG: 79%
SCS: 2.96, Inbr.C: 7.53%, R.Val: 16%, Dtr Fert: 102

DES FLEURS POKER PARTIE-ET -105252711- VG 85 (2-4)3*

(5 LACT)TOTAL: 52104M/L, 2061F/G, 3.96% 1738P, 3.34%
AVG. BCA/ MCR MOY.:268- 252- 267P +55 +49 +52
GEV/VÉE: (12/16) +1205M/L, +32F/G, -0.24% +32P, -0.12% RPT.84%
TYPE: (12/16)CONF +10(69% RPT) GLPI/IPV: +2534 RK/RG: 94%
SCS: 3.07, Inbr.C: 3.03%, R.Val: 16%, Dtr Fert: 97(PA)

CHALUKA ICE MAN REVEUSE-ET -103103086- EX 91-4E (9-10)1*

2 2 305 7011 268 3.8 241 3.4 (227 208 239) +19 +10 +31
3 4 303 7333 283 3.9 267 3.6 (207 194 228) +1 -12 +20
4 5 305 8927 359 4.0 301 3.4 (233 229 239) +19 +22 +24
5 7 305 9690 325 3.4 346 3.6 (248 204 270) +11 -18 +28
6 11 305 7755 280 3.6 276 3.6 (202 179 219) -32 -38 -13
8 2 296 10182 380 3.7 345 3.4 (248 229 255) +21 +9 +31
9 2 305 10596 423 4.0 374 3.5 (260 256 279) +34 +38 +52
10 10 219 8822 333 3.8 313 3.5 (239 225 257) Projected
(8 LACT)TOTAL: 70751M/L, 2681F/G, 3.79% 2484P, 3.51%
AVG. BCA/ MCR MOY.:232- 214- 247P +10 +2 +25
GEV/VÉE: (12/16) -124M/L, -13F/G, -0.11% +7P, +0.16% RPT.76%
TYPE: (12/16)CONF +1(61% RPT) GLPI/IPV: +2030 RK/RG: 35%
SCS: 3.36, Inbr.C: 2.55%, R.Val: 11%, Dtr Fert: 106(PA)

KELLCREST ICE MAN ET -10021469- EX 90 (3-3)

GEV/VÉE: (12/16) -741M/L, -35F/G, -0.07% -20P, +0.07% RPT.99%
TYPE: (12/16)CONF +0(97% RPT) GLPI/IPV: +1699 RK/RG: 3%
SCS: 3.16, Inbr.C: 4.42%, R.Val: 15%, Dtr Fert: 103
759 prog class 23 EX, 118 VG/TB, 357 GP/BP, 232 G/B, 28 F, 1 P, GP+/BP+ 66%

CHALUKA DROPSTAD KEDALI-ET S -10315847- EX 90-2E (10-7)9*

2 2 305 8306 324 3.9 278 3.3 (280 261 284) +58 +58 +54
3 7 305 10043 379 3.8 345 3.4 (295 269 308) +84 +65 +96
4 10 305 10428 377 3.6 355 3.4 (268 234 277) +55 +31 +64
6 0 305 8761 340 3.9 290 3.3 (212 205 213)
7 4 305 9202 352 3.8 289 3.1 (231 219 221) +15 +17 +11
8 10 305 8586 330 3.8 282 3.3 (212 200 212) -1 -9 -3
10 2 305 9604 363 3.8 316 3.3 (239 227 239) +7 +6 +2
(7 LACT)TOTAL: 73387M/L, 2814F/G, 3.83% 2483P, 3.38%
AVG. BCA/ MCR MOY.:248- 231- 251P +31 +24 +32
GEV/VÉE: (12/16) +769M/L, +26F/G, -0.06% +28P, +0.07% RPT.90%
TYPE: (12/16)CONF +2(80% RPT) GLPI/IPV: +2500 RK/RG: 92%
SCS: 3.42, Inbr.C: 0.00%, R.Val: 7%, Dtr Fert: 108(PA)

BLACKADDAR M M PATRICK -769262- VG 85 (2-1)+ELITE+

GEV/VÉE: (12/16) -145M/L, -11F/G, -0.08% +2P, +0.09% RPT.98%
TYPE: (12/16)CONF +0(97% RPT) GLPI/IPV: +1700 RK/RG: 3%
SCS: 2.91, Inbr.C: 4.90%, R.Val: 16%, Dtr Fert: 94

KELLCREST HAPPY SPIRIT ET -803739- EX 93-8E (16-8)9*

(11 LACT)TOTAL: 58690M/L, 2209F/G, 3.76% 1865P, 3.18%
AVG. BCA/ MCR MOY.:276- 311- 284P +48 +83 +47
GEV/VÉE: (12/16) -353M/L, -17F/G, -0.06% -15P, -0.05% RPT.92%
TYPE: (12/16)CONF -4(85% RPT) GLPI/IPV: +1843 RK/RG: 15%
SCS: 2.95, Inbr.C: 4.06%, R.Val: 14%, Dtr Fert: 108(PA)

DROPSTAD -AYSWEW 84652- +ELITE+

EBV/VÉE: (12/16) +383M/L, +21F/G, +0.07% +18P, +0.06% RPT.94%
TYPE: (12/16)CONF -3(85% RPT) LPI/IPV: +2348 RK/RG: 66%
SCS: 3.25, Inbr.C: 0.00%, R.Val: 3%, Dtr Fert: 116

EMBRYO-STAR WILLY DELICATE ET -805219- GP 83 (8-6)3*

(6 LACT)TOTAL: 58690M/L, 2209F/G, 3.76% 1865P, 3.18%
AVG. BCA/ MCR MOY.:239- 215- 226P +41 +23 +24
EBV/VÉE: (12/16) +252M/L, -8F/G, -0.27% -4P, -0.14% RPT.75%
TYPE: (12/16)CONF +1(55% RPT) LPI/IPV: +1796 RK/RG: 11%
SCS: 3.45, Inbr.C: 5.87%, R.Val: 11%, Dtr Fert: 101(PA)

VENTE EXPO POC



Valleyville Lheros Jenn EX-94 12*

All-Canadian & All-American 3 ans Sr 2008

Res. Intermediate Champion *Royal* 2008

3^e mère



JACOBS DOORMAN JASMYN

HOCANF109939798 ET N:13 juil 2016
 CAN-MP déc* 16 45%Fiab IPV MP 2715/43%
 Kg L 240/48% G 36/78% %G0,25 PRO\$
 CS 2,73 P 27/80% %P 0,17 1174
 CAN-MP déc* 16 44%Fiab CONF 14/99%
 SM 13 P/M 9 PL 11 Cr 3

4e-5e Mère maternelle
 VALLEYVILLE INTEGRITY BRENNIA EX-90-2E-CAN 20*
 VALLEYVILLE LISA JET TB-88-6ANS-CAN 17*

Consigné Par:
 TY-D HOLSTEINS
 Tél: 418-284-9972 Téléc: 418-285-4087

VAL-BISSON DOORMAN PB
 HOCANM107281711 *A2A2*CVF*BYF*BLF*DPF ET
 TB-87-3ANS-CAN ST*16
 P/M:88 PL:87 Cr:87
 CAN-GVÉE déc* 16 99%Fiab GLPI 3190/95%
 Kg L 431/39% G 59/85% %G0,40 PRO\$
 CS 2,40 P 48/83% %P 0,30 1828
 CAN-GVÉE déc* 16 98%Fiab CONF 18/99%
 SM 15 P/M 13 PL 17 Cr 4
 Data Progéniture: 2206 Filles: 83.00% BP+
 0EX 444TB 1394BP 364B 4P
 1868 FILLES ÉM moy. 12126 494 4.1 398 3.3
 ÉM moy. L229 G253 P241

DE-SU 521 BOOKEM-ET PB
 HOUSAM66636657 *A2A2*CVF*RDF*BYF*BLF*DPF
 CAN-GVÉE déc* 16 99%Fiab GLPI 2829/96%
 Kg L 1270 G 43 %G-0,04 P 58 %P 0,14
 CAN-GVÉE déc* 16 97%Fiab CONF 8

VAL-BISSON SHOTTLE IMELDA PB
 HOCANF106173432 *CVF*BYF*BLF*DPF ET
 EX-91-6ANS-CAN 6*(0/30)

04-03	305	15535	578	3.7	549	3.5
	365	18373	703	3.8	660	3.6
	MCR	304	307		343	
3	LACT:	41750	1774	4.2	1557	3.7

KG

ENSENADA TABOO PLANET-ET PB
 HOUSAM60597003 *A2A2*CVF*RDF*BYF*BLF*DPF
 EX-90-4ANS-USA EXTRA*12 GM*11

CLEAR-ECHO 822 RAMO 1199-ET PB
 HOUSAF61765027 *BLF ET N:17 oct 2004
 TB-86-2ANS-USA DOM

PICSTON SHOTTLE-ET PB
 HOGBRM598172 *CVF*BYF*BLF*MFF ET
 EX-96-7ANS-GBR GM*10 EXTRA*09

VAL-BISSON GOLDWYN MAYA PB
 HOCANF103857739 *CVF*BLF ET N:13 févr 2006
 TB-88-6ANS-CAN 32*(5/156)

JACOBS SANCHEZ JOLIANNE PB
 HOCANF106443543 ET N:21 juin 2010
 EX-90-5ANS-CAN
 SM:91 (AV:8 HAA:8 LAA:8) P/M:90 PL:90 Cr:86
 CAN-GVÉE déc* 16 80%Fiab IPVG 2205/77%
 Kg L 49/37% G 13/47% %G0,11 PRO\$
 CS 3,07 P 5/39% %P 0,04 481
 CAN-GVÉE déc* 16 79%Fiab CONF 10/95%
 SM 10 P/M 6 PL 6 Cr 3

01-11	305	8401	337	4.0	281	3.3
	MCR	225	242		236	
03-03	305	12613	492	3.9	391	3.1
	MCR	267	278		257	
04-06	305	14273	568	4.0	445	3.1
	365	16507	662	4.0	524	3.2
	MCR	277	299		275	
3	LACT:	45710	1870	4.1	1509	3.3
	MCR Moy.	L256(16)	G273(14)		P256(14)	

KG
 3E 2 ANS-JR. 2012 PORTNEUF

GEN-MARK STMATIC SANCHEZ PB
 HOUSAM134422312 *A1A2*CVF*RDF*BYF*BLF*DPF
 EX-94-6ANS-USA ST*12

CAN-GVÉE déc* 16 99%Fiab GLPI 2144/99%
 Kg L 565 G-17 %G-0,35 P 9 %P-0,08
 CAN-GVÉE déc* 16 99%Fiab CONF 10

JACOBS GOLDWYN JALILA PB
 HOCANF105210943 ET N:06 juin 2008
 EX-90-6ANS-CAN 6*(0/30)

02-01	305	10623	503	4.7	368	3.5
	MCR	275	347		294	
04-02	305	11713	599	5.1	421	3.6
	MCR	238	324		265	
05-11	305	13631	675	5.0	453	3.3
	365	16185	808	5.0	547	3.4
	MCR	271	363		285	
3	LACT:	44779	2247	5.0	1585	3.5
	MCR Moy.	L261(26)	G345(93)		P281(43)	

KG
 2 Supérieure Lactations
 Data Progéniture: 2EX 7TB 1BP 0B 0P
 9 FILLES ÉM moy.12968 543 4.2 410 3.2
 ÉM moy. L245 G278 P248

COMESTAR STORMATIC PB
 HOCANM6947936 *A2A2*CVF*BLF ET
 EX-CAN EXTRA*02

GEN-MARK BW MAR WINNIE-ET PB
 HOUSAF131652910 ET N:03 mars 2001
 EX-90-2E-USA GMD 2*(5/5)

BRAEDALE GOLDWYN PB
 HOCANM10705608 *A1A2*CVF*BYF*BLF
 BP-84-8ANS-CAN GM*12 EXTRA*05

VALLEYVILLE LHEROS JENN PB
 HOCANF7509358 ET N:05 sept 2004
 EX-94-5ANS-CAN 12*(5/55)

02-00	305	10567	568	5.4	388	3.7
	318	10929	593	5.4	403	3.7
	MCR	269	386		308	
3	LACT:	37253	1782	4.8	1309	3.5
	MCR Moy.	L248(-6)	G323(69)		P271(13)	

KG
 ALL-CANADIAN 2008
 ALL-AMERICAN 2008
 1RE 3 ANS-SR. 2008 ROYAL
 1RE 3 ANS-SR. 2008 WORLD DAIRY EXPO
 1RE 3 ANS-SR. 2008 MONTMAGNY
 1RE 2 ANS-SR. 2007 QUEBEC SPRING
 Data Progéniture: 5EX 7TB 4BP 0B 0P
 14 FILLES ÉM moy.12068 508 4.2 399 3.3
 ÉM moy. L228 G260 P241

VENTE EXPO POC



Ms Kingstead Chief Adeen EX-94 2E 8*

Nom. All-American 2000-2001

2^e mère



DURHAM SEAVER ALASKA

HOCANF108930128 ET N:15 sept 2016
 CAN-MP déc* 16 41%Fiab IPV MP 2219/38%
 Kg L-578/9% G-22/9% %G0,0 PRO\$
 CS 2,82 P-2/25% %P 0,16 379
 CAN-MP déc* 16 39%Fiab CONF 8/89%
 SM 9 P/M 3 PL 5 Cr 3

Consigné Par:
 FERME BEAUDOIN
 Tél: 819-858-2699 Téléc: 819-858-2788

4e-5e Mère maternelle
 AITKENBRAE SHEIK ARLENE BP-80-2ANS-CAN
 AITKENBRAE NED ADA TB-86-5ANS-CAN 1*

R-E-W SEAVER-ET PB

HOUSAM137012381 *A1A2*CVF*BYF*BLF ET
 EX-90-5ANS-CAN ST*10
 P/M:90 PL:89 Cr:90
 CAN-GVÉE déc* 16 99%Fiab GLPI 2601/98%
 Kg L-182/26% G-10/10% %G-0,15 PRO\$
 CS 2,54 P-22/46% %P 0,14 1031
 CAN-GVÉE déc* 16 99%Fiab CONF 14/99%
 SM 13 P/M 7 PL 12 Cr 6
 Data Progéniture: 4086 Filles: 83.00% BP+
 136EX 1269TB 2010BP 644B 27P
 4137 FILLES EM moy. 11488 431 3.8 368 3.2
 EM moy. L217 G221 P222

BVK MAC ADRIANA-ET PB

HOUSAF139415117 ET N:07 mai 2008
 TB-86-4ANS-CAN
 SM:86 (AV:6 HAA:6 LAA:7) P/M:83 PL:86 Cr:86
 CAN-VÉE déc* 16 66%Fiab IPV 1804/53%
 Kg L-1337/0% G-35/3% %G0,14 PRO\$
 CS 3,09 P-26/2% %P 0,17 -316
 CAN-VÉE déc* 16 55%Fiab CONF 2/40%
 SM 5 P/M -1 PL -2 Cr 0
 02-02 179 5225 183 3.5 188 3.6
 05-00 190 5787 221 3.8 191 3.3
 MCR 116 120 122
 06-01 305 9427 377 4.0 323 3.4
 365 10668 430 4.0 370 3.5
 MCR 189 204 203
 07-09 239 8013 322 4.0 285 3.6
 4 LACT: 29998 1171 3.9 1048 3.5 KG
 MCR Moy. L153(-67) G162(-59) P163(-58)
 Data Progéniture: 0EX 2TB 2BP 0B 0P
 3 FILLES EM moy. 11803 441 3.7 375 3.2
 EM moy. L223 G226 P227

BRAEDALE GOLDWYN PB

HOCANM10705608 *A1A2*CVF*BYF*BLF
 BP-84-8ANS-CAN GM*12 EXTRA*05
 CAN-GVÉE déc* 16 99%Fiab GLPI 2560/99%
 Kg L 40 G 36 %G0,33 P 18 %P 0,15
 CAN-GVÉE déc* 16 99%Fiab CONF 9

MORNINGVIEW DRH SANTA-ET PB

HOUSAF133019872 *CVF*BLF ET N:09 mars 2002
 TB-88-2ANS-USA DOM 2*(0/10)
 02-01 305 12928 631 4.9 437 3.4
 365 15291 763 5.0 522 3.4
 1 LACT: 24676 1140 4.6 877 3.6 KG

REGANCREST-HHF MAC-ET PB

HOUSAM60540164 *CVF*BLF ET
 EX-92-6ANS-USA GM
 GMACE déc* 16 99%Fiab GMLPI 2113/98%
 Kg L-94 G-4 %G0,00 P-6 %P-0,03
 GMACE déc* 16 99%Fiab CONF -2

MS KINGSTEAD CHIEF ADEEN-ET PB

HOUSAF17302711 *BLC ET N:13 mars 1997
 EX-94-2E-USA DOM 8*(0/41)
 02-02 305 6459 246 3.8 242 3.7
 03-05 305 13563 543 4.0 458 3.4
 310 13690 548 4.0 489 3.6
 04-05 305 10691 411 3.8 391 3.7
 06-04 305 11553 485 4.2 404 3.5
 4 LACT: 45705 1818 4.0 1656 3.6 KG
 NOM. ALL-AMERICAN 2001,2000
 Data Progéniture: 7EX 22TB 2BP 0B 0P
 27 FILLES EM moy. 11592 441 3.8 367 3.2
 EM moy. L219 G226 P222

SHOREMAR JAMES PB

HOCANM5902195 *A1A1*CVF*BLF
 BP-81-2ANS-CAN EXTRA*98
BRAEDALE BALER TWINE PB
 HOCANF6860888 *BLF ETM N:08 nov 1997
 TB-86-2ANS-CAN 33*(27/138)

REGANCREST ELTON DURHAM-ET PB

HOUSAM2250783 *CVC*RDF*BLF ET
 EX-90-7ANS-USA GM

MORNINGVIEW AIRLINER SAM PB

HOUSAF17128738 *CVF N:10 avr 1996
 EX-90-5ANS-USA GMD DOM

MARA-THON BW MARSHALL-ET PB

HOUSAM2290977 *CVF*BLF ET
 TB-86-5ANS-USA GM*04
REGANCREST RUDOLPH DENA-ET PB
 HOUSAF17391080 ET N:19 juin 1997
 TB-89-5ANS-USA DOM 2*(0/13)

DONNANDALE SKYCHIEF ET PB

HOCANM391661 *A1A2*BLF ET
 EX-CAN EXTRA*93
AITKENBRAE STARBUCK ADA PB
 HOCANF4339909 *BLC N:13 sept 1986
 EX-94-2E-USA DOM 4*(7/13)
 05-06 305 12406 428 3.4 429 3.5
 356 13633 473 3.5 476 3.5
 MCR 236 222 262
 6 LACT: 62475 2154 3.4 2108 3.4 KG
 MCR Moy. L214 G204(0) P229
 ALL-AMERICAN 1990
 HM. ALL-AMERICAN 1989
 1RE 3 ANS-SR. 1990 CENTRAL NAT.
 1RE VEAU SR. 1987 TRI-COUNTY
 Data Progéniture: 0EX 4TB 1BP 0B 0P
 4 FILLES EM moy. 11486 396 3.4 357 3.1
 EM moy. L217 G203 P216

VENTE EXPO POC



Drolie Sid Extase EX-93 (SM:95)

Grande Championne Portneuf 2016

M.H. Tout-Québec 5 ans 2016

Mère



DROLIE DOORMAN TANYA

HOCANF109463300 ET N:22 sept 2016
 CAN-MP déc* 16 45%Fiab IPV MP 2708/43%
 Kg L 428/59% G 33/75% %G 0,16 PRO\$
 CS 2,70 P 27/80% %P 0,11 1259
 CAN-MP déc* 16 44%Fiab CONF 15/99%
 SM 14 P/M 7 PL 12 Cr 6

4e-9e Mère maternelle
 DROLIE JUROR OXALIS TB-85-2ANS-CAN 6*
 DROLIE STARDOM HIRIS TB-87-3ANS-CAN 16*
 DROLIE JUBILANT ZINNIA TB-86-4ANS-CAN 4*
 DROLIE ANTHONY NADIA TB-85-3ANS-CAN 3*
 GHIELEN BLACKJACK DIANE VG-86-3YR-CAN 2*
 GHIELEN ELEVATION DINA VG-85-3YR-CAN 3*

Consigné Par:
 DROLET & FILS
 Tél: 418-337-7450 Téléc: 418-337-8683

VAL-BISSON DOORMAN PB

HOCANM107281711 *A2A2*CVF*BYF*BLF*DPF ET
 TB-87-3ANS-CAN ST*16
 P/M:88 PL:87 Cr:87
 CAN-GVÉE déc* 16 99%Fiab GLPI 3190/95%
 Kg L 431/39% G 59/85% %G 0,40 PRO\$
 CS 2,40 P 48/83% %P 0,30 1828
 CAN-GVÉE déc* 16 98%Fiab CONF 18/99%
 SM 15 P/M 13 PL 17 Cr 4
 Data Progéniture: 2206 Filles: 83.00% BP+
 0EX 444TB 1394BP 364B 4P
 1868 FILLES ÉM moy. 12126 494 4.1 398 3.3
 ÉM moy. L229 G253 P241

DE-SU 521 BOOKEM-ET PB

HOUSAM66636657 *A2A2*CVF*RDF*BYF*BLF*DPF
 CAN-GVÉE déc* 16 99%Fiab GLPI 2829/96%
 Kg L 1270 G 43 %G-0,04 P 58 %P 0,14
 CAN-GVÉE déc* 16 97%Fiab CONF 8

ENSENADA TABOO PLANET-ET PB

HOUSAM60597003 *A2A2*CVF*RDF*BYF*BLF*DPF
 EX-90-4ANS-USA EXTRA*12 GM*11

CLEAR-ECHO 822 RAMO 1199-ET PB
 HOUSAF61765027 *BLF ET N:17 oct 2004
 TB-86-2ANS-USA DOM

PICSTON SHOTTLE-ET PB

HOGBRM598172 *CVF*BYF*BLF*MFF ET
 EX-96-7ANS-GBR GM*10 EXTRA*09

VAL-BISSON GOLDWYN MAYA PB
 HOCANF103857739 *CVF*BLF ET N:13 févr 2006
 TB-88-6ANS-CAN 32*(5/156)

VAL-BISSON SHOTTLE IMELDA PB

HOCANF106173432 *CVF*BYF*BLF*DPF ET
 EX-91-6ANS-CAN 6*(0/30)
 04-03 305 15535 578 3.7 549 3.5
 365 18373 703 3.8 660 3.6
 MCR 304 307 343
 3 LACT: 41750 1774 4.2 1557 3.7 KG

REGANCREST-MR DRHAM SAM-ET PB

HOUSAM207184639 *A2A2*CVF*RDF*BLF ET

PINE-TREE FINLEY MINNIE-ET PB
 HOUSAF61733050 ET N:24 janv 2004
 EX-90-6ANS-USA EX-91-7ANS-CAN DOM 6*(0/31)

DROLIE SID EXTASE PB

HOCANF107038830 N:13 juin 2011
 EX-93-5ANS-CAN
 SM:95 (AV:9 HAA:8 LAA:7) P/M:88 PL:96 Cr:90
 CAN-GVÉE déc* 16 81%Fiab IPVG 2218/77%
 Kg L 419/59% G 8/40% %G-0,08 PRO\$
 CS 3,00 P 5/39% %P-0,08 652
 CAN-GVÉE déc* 16 79%Fiab CONF 11/97%
 SM 12 P/M 2 PL 8 Cr 9
 02-00 305 9804 362 3.7 307 3.1
 MCR 260 257 252
 03-04 305 11806 446 3.8 379 3.2
 MCR 258 259 254
 04-10 P295 13069 537 4.1 402 3.1
 PMCR 258 289 254
 3 LACT: 41812 1639 3.9 1342 3.2 KG
 MCR Moy. L259 G268 P253
 2E 2 ANS-JR. 2013 PORTNEUF
 1RE 5 ANS & GR. CHAMPIONNE PORTNEUF 2016

PINE-TREE SID-ET PB

HOUSAM62175895 *A1A2*CVF*BYF*BLF*DPF ET
 TB-86-2ANS-CAN ST*10
 CAN-GVÉE déc* 16 99%Fiab GLPI 2062/99%
 Kg L-171 G 11 %G 0,16 P 0 %P 0,05
 CAN-GVÉE déc* 16 99%Fiab CONF 11

DROLIE GOLDWYN EXCESS PB

HOCANF105171287 N:04 mai 2008
 EX-92-4ANS-CAN
 02-01 305 9204 395 4.3 307 3.3
 MCR 240 276 250
 03-01 305 11806 473 4.0 399 3.4
 MCR 268 290 281
 04-09 305 15604 620 4.0 509 3.3
 365 17960 727 4.1 594 3.3
 MCR 304 328 318
 3 LACT: 51242 2142 4.2 1763 3.4 KG
 MCR Moy. L271(7) G298(27) P283(19)
 1 Supérieure Lactations
 Data Progéniture: 1EX 3TB 2BP 1B 0P
 7 FILLES ÉM moy. 12862 525 4.1 425 3.3
 ÉM moy. L243 G269 P257

BRAEDALE GOLDWYN PB

HOCANM10705608 *A1A2*CVF*BYF*BLF
 BP-84-8ANS-CAN GM*12 EXTRA*05

DROLIE OUTSIDE EXCEL PB

HOCANF9257101 N:19 avr 2001
 EX-91-4ANS-CAN 2*(10/0)
 03-01 305 13679 448 3.3 431 3.2
 347 14763 490 3.3 473 3.2
 MCR 311 275 304
 8 LACT: 128439 4308 3.4 3950 3.1 KG
 MCR Moy. L268(18) G238(-10) P255(2)
 Data Progéniture: 1EX 2TB 1BP 1B 0P
 3 FILLES ÉM moy. 12968 502 3.9 425 3.3
 ÉM moy. L245 G257 P257

VENTE EXPO POC

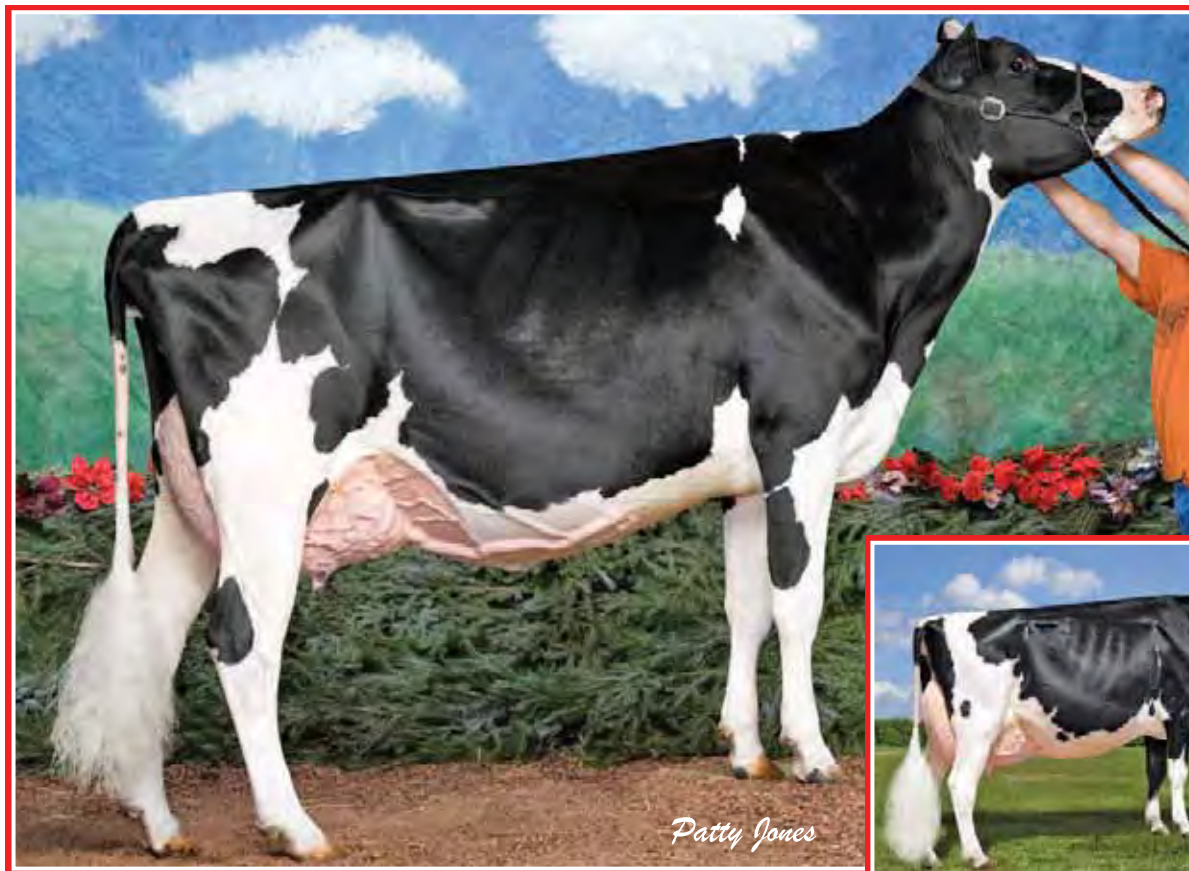

Patty Jones



Idee Leduc Lakita EX-95 2E
Grande Championne Egmont Bay 2007
De la populaire famille des Lydias
2^e mère

Idee Goldwyn Lynley EX-93 2E 7*
All-American et Rés. All-Canadian 2010
Même famille

30

HATEE ALONZO LAURIANNA

HOCANF109777970 ET N:01 sept 2016
CAN-MP déc* 16 37%Fiab IPV MP 2373/32%
Kg L 48/37% G 39/82% %G0,36 PRO\$
CS 2,85 P 17/63% %P 0,13 838
CAN-MP déc* 16 34%Fiab CONF 7/84%
SM 5 P/M 6 PL 4 Cr 2

4e-11e Mère maternelle
RAVENSWELL LYDIA EX-92-3ANS-USA 19*
SPRING FARM MISS LYNN ET TB-85-3ANS-CAN
SPRING FARM MISS CONNIE TB-88-3ANS-CAN 2*
SPRING FARM MISS CITATION TB-87-4ANS-CAN 3*
SPRING FARM MISS PATHFINDER EX-CAN 8*
SPRING FARM FOND PATHFINDER VG-CAN 5*
EVERMOT PATHFINDER ORMSBY VG-CAN 3*
EVERMOT PABST ORMSBY VG-CAN 3*

Consigné Par:
FERME HATEE
Tél: 418-736-5735 Téléc: 418-736-4970

NORCA SILKY ALONZO PB

HOCANM107685055 *A2A2*CVF*RDF*BYF*BLF*DPF
CAN-VÉE déc* 16 80%Fiab GPA LPI 2933/75%
Kg L 656/49% G 67/90% %G0,41 PRO\$
CS 2,47 P 38/71% %P 0,15 1856
CAN-GMP déc* 16 77%Fiab CONF 13/99%
SM 11 P/M 12 PL 5 Cr 3

Data Progéniture:

ZANI BOLTON MASCALESE ET PB

HOITAM17990516801 *CVF*BYF*BLF*DPF ET
CAN-GVÉE déc* 16 99%Fiab GLPI 2530/94%
Kg L 1222 G 35 %G-0,09 P 46 %P 0,05
CAN-GVÉE déc* 16 98%Fiab CONF 5

NORCA SILKY ALL RIGHT PB

HOCANF106935835 ET N:29 oct 2011
TB-85-2ANS-CAN
01-11 305 10917 526 4.8 387 3.5
365 12624 612 4.8 452 3.6
MCR 277 355 305
2 LACT: 32263 1583 4.9 1152 3.6 KG

CANYON-BREEZE ALLEN-ET PB

HOUSAM17129288 *A1A2*CVF*BLF ET
TB-85-6ANS-CAN EXTRA'01
CAN-GVÉE déc* 16 99%Fiab GLPI 1872/99%
Kg L-579 G-9 %G0,12 P-6 %P 0,12
CAN-GVÉE déc* 16 99%Fiab CONF 4

IDEE LEDUC LAKITA PB

HOCANF8811500 ET N:03 mars 2004
EX-95-2E-CAN
03-10 305 12842 517 4.0 396 3.1
365 14875 604 4.1 473 3.2
MCR 260 284 255
05-06 305 12678 543 4.3 387 3.1
MCR 244 278 235
07-01 305 13764 533 3.9 407 3.0
MCR 263 278 251
5 LACT: 78443 3269 4.2 2602 3.3 KG
MCR Moy. L253(43) G274(49) P248(41)
HM. ALL-ONTARIO 2008
2E 3 ANS-JR. 2007 ATLANTIC CHAMP. & ATLANTIC SUMMER
1RE 3 ANS-JR. 2007 EGMONT BAY EX.
Data Progéniture: 2EX 4TB 0BP 1B 0P
6 FILLES ÉM moy. 11062 437 4.0 359 3.2
ÉM moy. L209 G224 P217

SANDY-VALLEY BOLTON-ET PB

HOUSAM131823833 *BYC*CVF*BLF ET
EX-90-5ANS-USA EXTRA'10 GM'10

ZANI O-MAN-ORIELLA-ET PB

HOITAF17990238458 ET N:28 mars 2005
BP-84-2ANS-ITA

LIRR DREW DEMPSEY PB

HOUSAM61083609 *A1A1*CVF*RDF*BYF*BLF*DPF
TB-86-4ANS-USA EXTRA'11

MS GOLDNOAKS ALEXIA 2084-ET PB

HOUSAF68627124 ET N:08 nov 2009
TB-85-2ANS-CAN 5*(0/26)

MJR BLACKSTAR EMORY-ET PB

HOUSAM2114601 *CVF*BLF ET
EX-97-10ANS-USA GM

CANYON-BREEZE WST AMBER-ET PB

HOUSAF14706235 ET N:14 déc 1991
EX-93-5ANS-USA DOM GMD

LYSTEL LEDUC PB

HOCANM6193092 *CVF*BLF ET
EX-CAN ST'99

IDEE SKYCHIEF LATOYA PB

HOCANF9030473 ET N:10 sept 1998
TB-88-7ANS-CAN 9*(9/37)

05-07 305 12789 524 4.1 405 3.2
365 14754 618 4.2 476 3.2
MCR 252 282 255
4 LACT: 64175 2935 4.6 2260 3.5 KG
MCR Moy. L239(24) G276(41) P245(25)
Data Progéniture: 4EX 4TB 6BP 0B 0P
13 FILLES ÉM moy. 11698 461 3.9 370 3.2
ÉM moy. L221 G236 P224

IDEE ALLEN LATRICE PB

HOCANF8933351 ET N:01 déc 2007
EX-90-9ANS-CAN
SM:91 (AV:9 HAA:8 LAA:5) P/M:89 PL:94 Cr:83
CAN-VÉE déc* 16 67%Fiab IPV 1794/54%
Kg L-571/9% G 10/43% %G0,30 PRO\$
CS 3,24 P-5/20% %P 0,12 -196
CAN-VÉE déc* 16 58%Fiab CONF 1/30%
SM -1 P/M -1 PL 4 Cr 0
04-04 305 11367 468 4.1 370 3.3
MCR 229 257 237
05-07 305 10255 450 4.4 344 3.4
MCR 207 243 218
06-10 305 11903 497 4.2 390 3.3
MCR 218 244 228
08-09 P145 12826 580 4.5 427 3.3
PMCR 248 302 262
5 LACT: 63816 2830 4.4 2223 3.5 KG
MCR Moy. L220 G254 P230
Data Progéniture: 0EX 3TB 4BP 0B 0P
6 FILLES ÉM moy. 11803 496 4.2 399 3.4
ÉM moy. L223 G254 P241

VENTE EXPO POC



Wabash-Way-I Shottle Ember TB-88 4*

2-03 17 275 kg 3,5% 3,3% (363-327-370)

8 fils en l. A.

2^e mère

31

RAYON D'OR MAIN TIME ELYZA

HOCANF110069509 ET N:16 oct 2016
 CAN-MP déc* 16 39%Fiab IPV MP 2988/37%
 Kg L 1311/93% G 74/98% %G0,24 PROS
 CS 2,82 P 63/99% %P 0,16 2036
 CAN-MP déc* 16 38%Fiab CONF 9/93%
 SM 6 P/M 10 PL 6 Cr 4

4e-12e Mère maternelle
 CROCKETT-ACRES MTOT ELLY-ET EX-90-6ANS-USA 11*
 WAUREGAN RUDOLPH ELLY MAE EX-90-5ANS-USA
 WHITTIER-FARMS LEAD MAE-ET EX-95-3E-USA
 RAYMAU BSTAR MONICA-ET TB-89-2ANS-USA
 JUNIPER JASON MARIA-ET VG-87-3YR-USA
 JDM-PRIDE VALIANT MAGGIE EX-91-7YR-USA
 LA-KO-LAND PENSTATE SADIE VG-87-5YR-USA
 LA-KO-LAND BOOTMAKER SALLY VG-86-5YR-USA
 LA-KO-LAND MONITOR NANCY EX-90-9YR-USA

Consigné Par:
 FERME LAITIÈRE RAYON D'OR INC
 Tél: 418-498-2461 Téléc: 418-498-3868
 FERME VIVEJOIE
 Tél: 418-862-6607 Téléc: 418-862-9568

OCONNORS VOGUE MAIN TIME PB

HOCANM12111724 *A2A2*CVF*BYF*BLF ETM
 TB-86-1ANS-CAN
 P/M:86 PL:86 Cr:87
 CAN-GMP déc* 16 74%Fiab GPA LPI 3219/69%
 Kg L 1606/90% G 73/93% %G0,13 PROS
 CS 2,74 P 58/92% %P 0,03 2419
 CAN-GMP déc* 16 71%Fiab CONF 13/99%
 SM 13 P/M 10 PL 6 Cr 4
 Data Progéniture:

STANTONS MAIN EVENT PB
 HOCANM11596146 *A1A2*CVF*BYF*BLF ET
 GMACE déc* 16 80%Fiab GPA LPI 3095/75%
 Kg L 1068 G 65 %G0,24 P 49 %P 0,13
 CAN-GMP déc* 16 77%Fiab CONF 12

SNOWBIZ N UNO LENA PB
 HOCANF107931133 ET N:15 janv 2013

TB-86-2ANS-CAN
 02-02 305 10631 414 3.9 336 3.2
 365 13059 510 3.9 419 3.2
 MCR 266 280 265
 1 LACT: 16092 618 3.8 528 3.3 KG

MOUNTFIELD SSI DCY MOGUL-ET PB
 HO840M3006972816 *A1A2*CVF*RDF*BYF*BLF*DP

STANTONS SUPER ELDA PB
 HOCANF11084001 ET N:25 août 2010
 BP-83-2ANS-CAN 9*(0/47)

AMIGHETTI NUMERO UNO ET PB
 HOITAM17990915143 *A1A2*CVF*BYF*BLF*DPF ET
 EX-90-3ANS-HUN ST*15

FREUREHAVEN FGS LUCY PB
 HOCANF11398471 *BYF ET N:01 août 2011
 TB-86-2ANS-CAN 2*(0/11)

RAYON D'OR LEXOR ELYANE PB

HOCANF107959673 ET N:06 sept 2012
 TB-85-2ANS-CAN
 SM:84 (AV:4 HAA:7 LAA:7) P/M:86 PL:86 Cr:85
 CAN-GVÉE déc* 16 82%Fiab IPVG 2758/78%
 Kg L 1003/85% G 75/98% %G0,35 PROS
 CS 2,90 P 67/99% %P 0,30 1606
 CAN-GVÉE déc* 16 80%Fiab CONF 5/69%
 SM -1 P/M 10 PL 7 Cr 3
 02-06 305 13150 566 4.3 480 3.7
 365 16057 688 4.3 591 3.7
 MCR 313 365 361
 1 LACT: 24578 1075 4.4 942 3.8 KG
 MCR Moy. L313(49) G365(87) P361(84)
 1 Supérieure Lactations
 Data Progéniture: 0EX 0TB 3BP 1B 0P
 1 FILLES ÉM moy. 11168 445 4.0 359 3.2
 ÉM moy. L211 G228 P217

GENERATIONS LEXOR PB
 HOCANM11098658 *A1A2*CVF*RDF*BYF*BLF*DPF
 EX-91-3ANS-CAN SP*15
 CAN-GVÉE déc* 16 98%Fiab GLPI 2758/94%
 Kg L 1151 G 89 %G0,41 P 76 %P 0,32
 CAN-GVÉE déc* 16 97%Fiab CONF 1

WABASH-WAY-I SHOTTLE EMBER PB
 HOCANF10820327 *CVF*BLF ET N:22 mai 2009
 TB-88-6ANS-CAN 4*(0/21)

02-03 305 14826 500 3.4 485 3.3
 365 17275 601 3.5 566 3.3
 MCR 363 327 370
 06-00 305 15924 538 3.4 518 3.3
 MCR 316 289 326
 2 LACT: 40199 1389 3.5 1343 3.3 KG
 MCR Moy. L340(81) G308(36) P348(83)
 2 Supérieure Lactations
 Data Progéniture: 0EX 10TB 7BP 1B 0P
 17 FILLES ÉM moy. 14767 590 4.0 488 3.3
 ÉM moy. L279 G302 P295

LONG-LANGS OMAN OMAN-ET PB
 HOUSAM135746776 *CVF*BYF*BLF ET
 TB-85-4ANS-USA EXTRA*12 GM*10

COMESTAR GOLDWYN LILAC PB
 HOCANF103455285 ETM N:11 févr 2006
 TB-89-5ANS-CAN 34*(5/166)

PICSTON SHOTTLE-ET PB
 HOGBRM598172 *CVF*BYF*BLF*MFF ET
 EX-96-7ANS-GBR GM*10 EXTRA*09

CROCKETT-ACRES ELITA-ET PB
 HOUSAF136012191 ET N:07 mars 2004
 TB-87-4ANS-USA GMD DOM 16*(0/80)
 02-02 305 15486 581 3.8 542 3.5
 365 17695 671 3.8 627 3.5
 1 LACT: 17994 684 3.8 639 3.6 KG
 Data Progéniture: 1EX 14TB 10BP 2B 1P
 29 FILLES ÉM moy. 15032 580 3.9 475 3.2
 ÉM moy. L284 G297 P287

VENTE EXPO POC

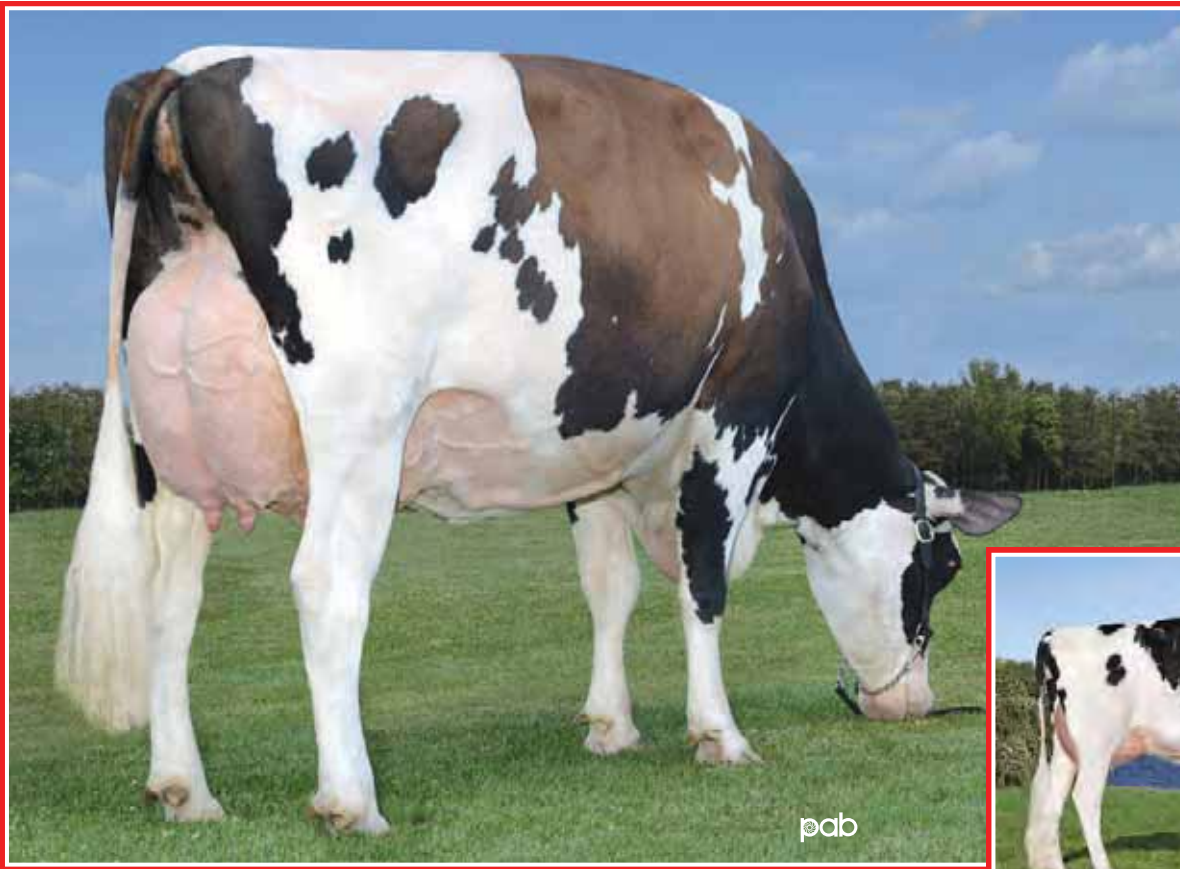

KHW-I Aika Baxter TB-89 12*

5-06 365 18 414 kg 5,8% 3,3% (309-477-320)

Mère de Aikman

2^e mère

Gen-I-Beq Akilia Snowman TB-88 *RDC

4-11 P. 17 046 kg 5,1% 2,9% (333-448-306)

Mère

32

MARYCLERC SUPERSHOT ALEAH

HOCANF109525639 ET N:01 sept 2016

*RDF*BLF*DPF

CAN-GMP déc* 16 74%Fiab IPV MPG 3078/69%

CAN-GMP déc* 16 79%Fiab GPA LPI 3124/74%

Kg L 1630/97% G 89/99% %G 0,30 PRO\$

CS 2,55 P 73/99% %P 0,18 2362

CAN-GMP déc* 16 71%Fiab CONF 9/93%

SM 8 P/M 7 PL 4 Cr 4

4e-9e Mère maternelle

KAMPS-HOLLOW ALTITUDE-ET EX-95-2E-USA 2*

CLOVER-MIST ALISHA-ET EX-93-3E-USA

CLOVER-MIST AUGY STAR-ET EX-94-4E-USA

D-R-A AUGUST EX-96-4E-USA

D-R-A IDEAL PRECIOUS LEADER EX-90-2E-USA

D-R-A PRINCESS LAD LEADER EX-90-3E-USA

Consigné Par:

FERME MARYCLERC INC

Tél: 418-883-5137 Téléc: 418-883-5107

ANTONY BOUTIN

Tél: 418-228-3325

MARIE-CHRISTINE LECLERC

Tél: 418-883-5137 Téléc: 418-883-5107

GTPI 2530 \$713NM 6PL 1,2DPR

1283M 72F 0,09%F 49P 0,03%P 2,66SCS

GPTAT+1,74 1,51UDC 1,46FLC (12/16)

COGENT SUPERSHOT PB

HONLDM755898903 *CVF*BYF*BLF*DPF

CAN-GMP déc* 16 79%Fiab GPA LPI 3124/74%

Kg L 2129/97% G 81/96% %G 0,01 PRO\$

CS 2,73 P 63/99% %P 0,11 2513

CAN-GMP déc* 16 76%Fiab CONF 6/83%

SM 6 P/M 6 PL 2 Cr 2

Data Progéniture: 11 Filles: 90.00% BP+

0EX 4TB 6BP 1B 0P

SEAGULL-BAY SUPERSIRE-ET PB

HOUSAM69981349 *A1A2*CVF*BYF*BLF*DPF ET

CAN-GVÉE déc* 16 98%Fiab GLPI 2846/93%

Kg L 2244 G 98 %G 0,14 P 82 %P 0,06

CAN-GVÉE déc* 16 96%Fiab CONF 4

ROSE SUPERSHOT PB

HODEUF536745399 N:19 févr 2011

ROYLANE SOCRA ROBUST-ET PB

HOUSAM64966739 *A2A2*CVF*RDF*BLF*DPF ET

TB-88-3ANS-USA

AMMON-PEACHEY SHAUNA-ET PB

HOUSAF66228178 ET N:16 avr 2009

EX-91-6ANS-USA DOM 13*(0/66)

CHARLESDALE SUPERSTITIION-ET PB

HOUSAM62065919 *CVF*BYF*BLF*DPF ET

RC CLASSIC PB

HODEUF580590447 N:21 avr 2006

TB-87-0ANS-DEU

GEN-I-BEQ SNOWMAN AKILIA PB

HOCANF106474151 *RDC ET N:12 oct 2011

TB-88-4ANS-CAN

SM:87 (AV:8 HAA:9 LAA:6) P/M:89 PL:90 Cr:86

CAN-GVÉE déc* 16 82%Fiab IPVG 2880/77%

Kg L 1562/96% G 89/99% %G 0,34 PRO\$

CS 2,73 P 63/99% %P 0,11 1836

CAN-GVÉE déc* 16 79%Fiab CONF 9/93%

SM 5 P/M 10 PL 8 Cr 7

02-01 305 11949 558 4.7 384 3.2

MCR 298 372 298

04-11 P145 17046 860 5.1 498 2.9

PMCR 333 448 306

2 LACT: 32879 1607 4.9 1092 3.3 KG

MCR Moy. L316 G410 P302

1 Supérieure Lactations

Data Progéniture: 0EX 2TB 1BP 0B 0P

3 FILLES EM moy. 13180 558 4.2 443 3.4

EM moy. L249 G286 P268

FLEVO GENETICS SNOWMAN PB

HONLDM388965513 *CVF*BLF

CAN-GVÉE déc* 16 99%Fiab GLPI 2798/98%

Kg L 2385 G 57 %G 0,20 P 70 %P 0,06

CAN-GVÉE déc* 16 99%Fiab CONF 9

KHW-I AIKA BAXTER PB

HOCANF105054246 B/R *RDC ET N:01 mars 2008

TB-89-5ANS-CAN 12*(4/57)

02-01 305 11770 676 5.7 427 3.6

365 13577 785 5.8 499 3.7

MCR 302 469 344

05-06 305 16038 930 5.8 528 3.3

MCR 309 477 320

2 LACT: 44224 2514 5.7 1574 3.6 KG

MCR Moy. L306(76) G473(226) P 332(101)

2 Supérieure Lactations

Data Progéniture: 1EX 16TB 12BP 3B 0P

26 FILLES EM moy. 13074 570 4.4 425 3.3

EM moy. L247 G292 P257

O-BEE MANFRED JUSTICE-ET PB

HOUSAM122358313 *A1A2*CVF*RDF*BLF*DPF ET

EX-94-7ANS-USA SP*07 GM

BROEKS MBM ELSA PB

HONLDF381135900 ET N:22 févr 2003

EX-90-5ANS-NLD 4*(15/8)

EMERALD-ACR-SA T-BAXTER PB

HOUSAM132973942 *CVF*BRC*BYF*BLF*DPF

EX-91-6ANS-CAN EXTRA*10

KHW GOLDWYN AIKO-ET PB

HOUSAF137658044 *RDC*CVF ET N:30 janv 2006

EX-91-2E-USA DOM 4*(0/20)

05-07 305 11530 600 5.2 455 3.9

365 13222 680 5.1 526 4.0

3 LACT: 41499 2231 5.4 1675 4.0 KG

Data Progéniture: 0EX 4TB 2BP 1B 0P

7 FILLES EM moy. 12756 586 4.6 430 3.4

EM moy. L241 G300 P260

VENTE EXPO POC

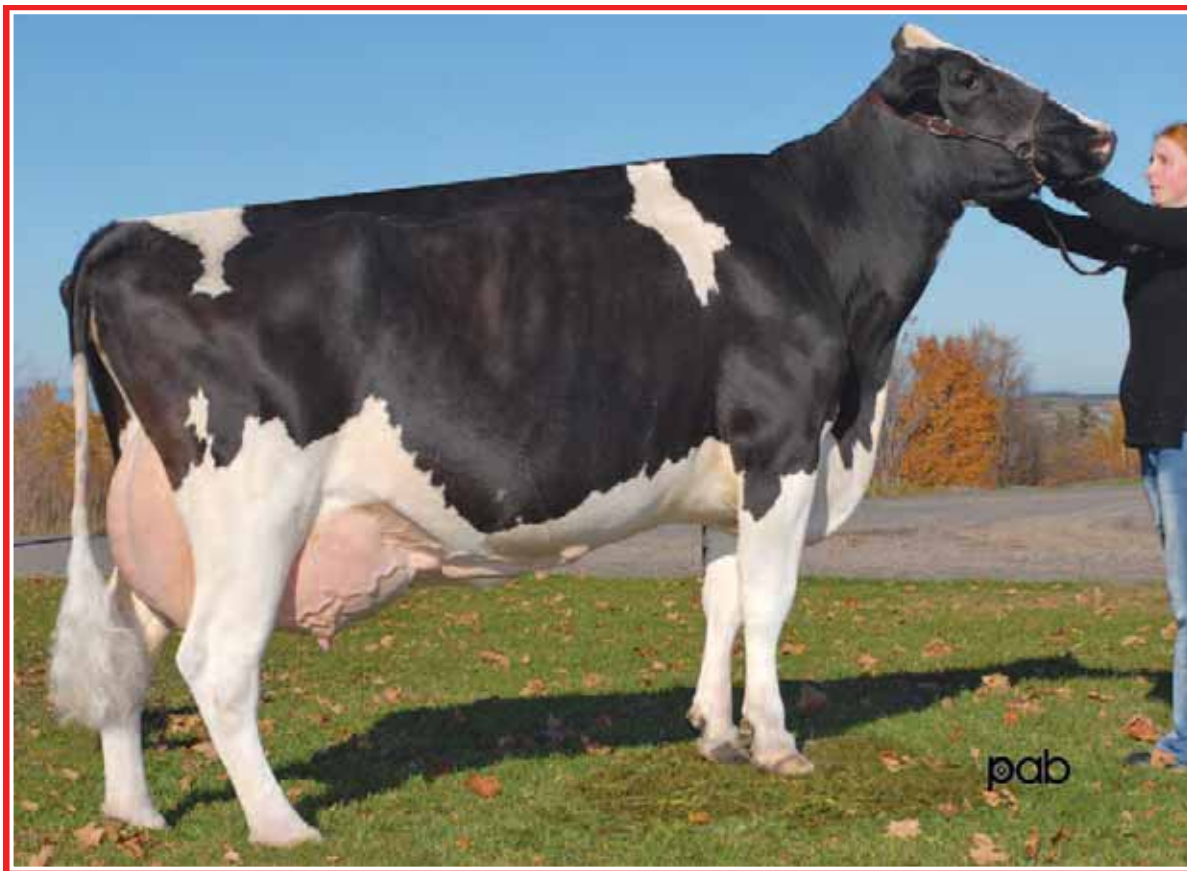

Dulet James Carlass EX 4E 15* (MS:94)

Finaliste Vache de l'année Holstein Canada 2014

2^e mère



DES HAUTS PRES GOLDC CALIENTE

HOCANF110398743 ET N:20 déc 2016
 CAN-MP déc* 16 46%Fiab IPV MP 2237/44%
 Kg L 271/30% G 12/29% %G0,03 PRO\$
 CS 2,86 P-12/11% %P-0,08 515
 CAN-MP déc* 16 45%Fiab CONF 10/95%
 SM 9 P/M 9 PL 5 Cr 5

4e-6e Mère maternelle
 LYSTEL CARLY MILESTONE TB-88-4ANS-CAN 5*
 GRANDUC CARLA ASTRE BP-84-2ANS-CAN 9*
 CLOVERLANDS SKYLAR CHERRY-RED TB-87-5ANS-CAN 12*

Consigné Par:
 FERME DES HAUTS PRES L'ISLET INC
 Tél: 418-247-3138 Téléc: 418-247-3162

MR CHASSITY GOLD CHIP-ET PB

HOUSAM140145553 *A1A2*CVF*RF*BYF*BLF*DPF
 EX-94-6ANS-USA ST*14
 CAN-GVÉE déc* 16 99%Fiab GLPI 2642/96%
 Kg L 271/30% G 12/29% %G0,03 PRO\$
 CS 2,59 P-11/6% %P-0,18 1140
 CAN-GVÉE déc* 16 98%Fiab CONF 17/99%
 SM 15 P/M 15 PL 7 Cr 9
 Data Progéniture: 1810 Filles: 92,00% BP+
 36EX 737TB 898BP 135B 4P
 1766 FILLES ÉM moy. 12132 468 3.9 373 3.1
 ÉM moy. L229 G240 P226

BRAEDALE GOLDWYN PB

HOCANM10705608 *A1A2*CVF*BYF*BLF
 BP-84-8ANS-CAN GM*12 EXTRA*05
 CAN-GVÉE déc* 16 99%Fiab GLPI 2560/99%
 Kg L 40 G 36 %G0,33 P 18 %P 0,15
 CAN-GVÉE déc* 16 99%Fiab CONF 9
REGANCREST S CHASSITY-ET PB
 HOUSAF62496899 *BYF*BLF ET N:13 déc 2005
 EX-92-4ANS-USA GMD DOM 25*(5/121)
 02-01 305 14470 629 4.3 474 3.3
 365 16638 711 4.3 541 3.3
 2 LACT: 47864 1988 4.2 1433 3.0 KG

SHOREMAR JAMES PB

HOCANM5902195 *A1A1*CVF*BLF
 BP-81-2ANS-CAN EXTRA*98
BRAEDALE BALER TWINE PB
 HOCANF6860888 *BLF ETM N:08 nov 1997
 TB-86-2ANS-CAN 33*(27/138)

PICSTON SHOTTLE-ET PB

HOGBRM598172 *CVF*BYF*BLF*MFF ET
 EX-96-7ANS-GBR GM*10 EXTRA*09
REGANCREST CINDERELLA PB
 HOUSAF61361673 N:02 févr 2004
 EX-92-2E-USA GMD DOM 7*(0/35)

MAUGHLIN STORM PB

HOCANM5457798 *A2A2*CVF*BRC*BLF ET
 EX-CAN EXTRA*96

COMESTAR LAUSAN BLACK PB

HOCANF5319830 ET N:23 déc 1990
 TB-87-6ANS-CAN EXTRA*98

SHOREMAR JAMES PB

HOCANM5902195 *A1A1*CVF*BLF
 BP-81-2ANS-CAN EXTRA*98

LYSTEL CARLYNE RUDOLPH PB

HOCANF9017955 *RDF ET N:08 juil 1997
 TB-86-4ANS-CAN 9*(2/44)

02-08 305 13725 467 3.4 446 3.2
 365 16126 533 3.3 530 3.3
 MCR 319 294 328
 4 LACT: 62881 2000 3.2 1996 3.2 KG
 MCR Moy. L322(57) G279(30) P318(50)
 Data Progéniture: 3EX 4TB 7BP 2B 0P
 16 FILLES ÉM moy. 13603 484 3.6 428 3.1
 ÉM moy. L257 G248 P259

DES HAUTS PRES STORMATIC CURY PB

HOCANF104205843 ET N:18 mars 2007
 EX-93-4E-CAN
 SM:94 (AV:8 HAA:8 LAA:8) P/M:91 PL:95 Cr:90
 CAN-GVÉE déc* 16 83%Fiab IPV 1826/79%
 Kg L-437/14% G 9/41% %G0,25 PRO\$
 CS 3,13 P-13/10% %P 0,01 -9.5
 CAN-GVÉE déc* 16 81%Fiab CONF 3/50%
 SM 3 P/M 4 PL 2 Cr 0
 02-03 305 9735 421 4.3 330 3.4
 355 10993 480 4.4 375 3.4
 MCR 246 286 262
 03-04 294 9895 420 4.2 336 3.4
 MCR 222 253 231
 04-03 305 10871 463 4.3 347 3.2
 MCR 228 262 227
 06-05 305 11761 476 4.0 393 3.3
 MCR 233 252 244
 6 LACT: 69399 2915 4.2 2293 3.3 KG
 MCR Moy. L225(9) G253(27) P232(11)
 Data Progéniture: 0EX 1TB 0BP 0B 0P
 1 FILLES ÉM moy. 11168 392 3.5 356 3.2
 ÉM moy. L211 G201 P215

COMESTAR STORMATIC PB

HOCANM6947936 *A2A2*CVF*BLF ET
 EX-CAN EXTRA*02
 CAN-GVÉE déc* 16 99%Fiab GLPI 1865/99%
 Kg L-24 G-28 %G-0,26 P-15 %P-0,12
 CAN-GVÉE déc* 16 99%Fiab CONF 4

DULET JAMES CARLASS PB

HOCANF7061247 ET N:04 juin 1999
 EX-90-4E-CAN 15*(7/68)
 01-11 305 10555 368 3.5 355 3.4
 MCR 282 265 298
 03-02 305 13016 546 4.2 443 3.4
 365 14980 625 4.2 508 3.4
 MCR 295 331 308
 04-08 305 13054 487 3.7 426 3.3
 MCR 252 256 263
 08-03 305 13626 579 4.2 443 3.3
 MCR 261 298 268
 6 LACT: 120181 4967 4.1 4012 3.3 KG
 MCR Moy. L257(39) G277(46) P264(38)
 2 Supérieure Lactations
 Data Progéniture: 5EX 8TB 4BP 0B 0P
 17 FILLES ÉM moy. 12862 511 4.0 420 3.3
 ÉM moy. L243 G262 P254

VENTE EXPO POC

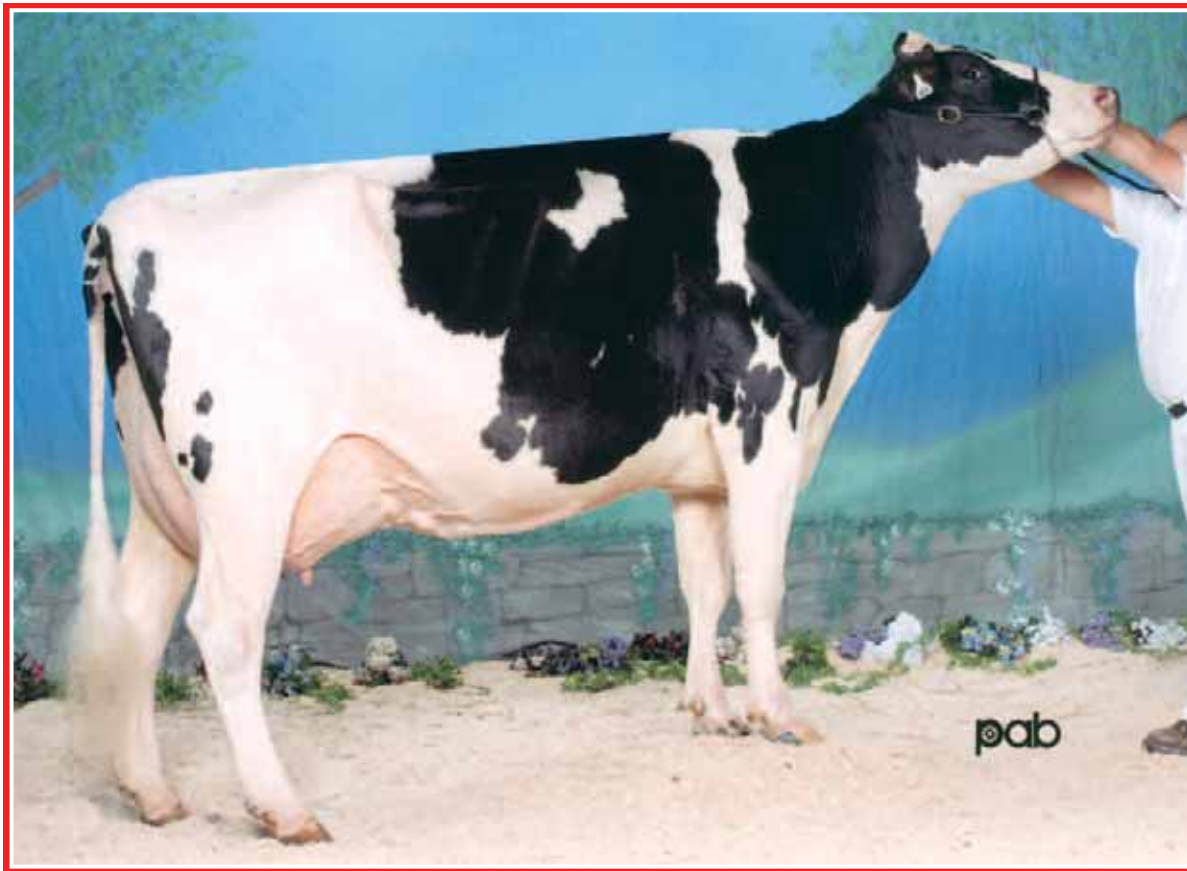

Curtmar Outside Bonnie EX-92 3*

2^e 4 ans Amqui 2007

1^{re} prog. de mère Amqui 2015

2^e mère

34

PAQUETIERE IMPRESSION BESSY

HOCANF110170421 N:22 janv 2017
 CAN-MP déc* 16 36%Fiab IPV MP 2504/34%
 Kg L 1107/73% G 38/63% %G 0,10 PRO\$
 CS 2,72 P 10/49% %P-0,03 1107
 CAN-MP déc* 16 37%Fiab CONF 10/95%
 SM 10 P/M 6 PL 8 Cr 9

4e-8e Mère maternelle
 LELAN PRE EXECUTIVE TB-88-4ANS-CAN 1*
 HANOVERHILL S ANN A ET EX-CAN 6*
 HANOVERHILL TONY ANNA ET TB-85-3ANS-CAN
 HANOVER-HILL ASTRO ANNA TB-88-2ANS-USA 5*
 OVERLOOK FARM ANNA MARQUIS EX-91-2E-USA

Consigné Par:
 FERME PAQUETIERE INC
 Tél: 418-629-4343 Téléc: 418-629-6824

MONUMENT IMPRESSION-ET PB
 HOUSAM66382657 *A2A2*CVF*RDF*BYF*BLF*DPF*
 EX-91-4ANS-CAN ST13
 P/M:87 PL:94 Cr:91
 CAN-GVÉE déc* 16 99%Fiab GLPI 2825/95%
 Kg L 1107/73% G 38/63% %G-0,03 PRO\$
 CS 2,64 P 28/56% %P-0,07 1725
 CAN-GVÉE déc* 16 98%Fiab CONF 13/99%
 SM 10 P/M 10 PL 10 Cr 11
 Data Progéniture: 2728 Filles: 77.00% BP+
 5EX 162TB 1940BP 609B 12P
 1935 FILLES EM moy. 12081 467 3.9 375 3.1
 EM moy. L228 G239 P227

VELVET-VIEW-KJ SOCRATES-ET PB
 HOUSAM133126053 *A2A2*CVF*RDF*BLF*DPF ET
 EX-94-5ANS-USA GM10
 CAN-GVÉE déc* 16 99%Fiab GLPI 2343/98%
 Kg L 1245 G 53 %G 0,06 P 21 %P-0,16
 CAN-GVÉE déc* 16 99%Fiab CONF -1
RIVER-GORGE JUDY-ET PB
 HOUSAF62233521 ET N:26 mars 2005
 TB-85-2ANS-USA
 02-01 305 14039 502 3.6 458 3.3
 365 16425 577 3.5 542 3.3
 1 LACT: 20906 824 3.9 703 3.4 KG

FUSTEAD EMORY BLITZ-ET PB
 HOUSAM17013604 *A2A2*CVF*BLF ET
 EX-95-12ANS-USA EXTRA'04 GM
SHER-EST PRELUDE SWEET-ET PB
 HOUSAF15421158 *CVF ET N:01 mars 1994
 EX-92-5ANS-USA DOM GMD
KEYSTONE POTTER PB
 HOUSAM128367894 *CVF*BYF*BLF*MFF
 BP-81-4ANS-USA
DERONDA DURHAM JESSIE PB
 HOUSAF131791710 *CVC N:08 août 2001
 TB-88-3ANS-USA DOM

PAQUETIERE LAUTHO BONNISTELLA PB
 HOCANF107048890 ET N:26 sept 2011
 TB-85-3ANS-CAN
 SM:85 (AV:7 HAA:8 LAA:8) P/M:84 PL:87 Cr:84
 CAN-MP déc* 16 46%Fiab IPV MP 2211/42%
 Kg L-222/22% G 14/49% %G 0,22 PRO\$
 CS 2,80 P-7/18% %P 0,00 508
 CAN-VÉE déc* 16 49%Fiab CONF 8/89%
 SM 10 P/M 2 PL 6 Cr 7
 01-11 263 7017 281 4.0 222 3.2
 MCR 181 193 179
 02-11 305 11758 471 4.0 367 3.1
 365 13502 542 4.0 428 3.2
 MCR 264 282 257
 04-02 305 12437 527 4.2 394 3.2
 MCR 241 276 242
 3 LACT: 34466 1406 4.1 1095 3.2 KG
 MCR Moy. L229(9) G250(21) P226(5)
 Data Progéniture:
 1 FILLES EM moy. 10057 385 3.8 304 3.0
 EM moy. L190 G197 P184

COMESTAR LAUTHORITY PB
 HOCANM103455217 *A2A2*CVF*BYF*BLF ET
 CAN-GVÉE déc* 16 99%Fiab GLPI 2520/99%
 Kg L 501 G 45 %G 0,25 P 22 %P 0,05
 CAN-GVÉE déc* 16 99%Fiab CONF 11
CURTMAR OUTSIDE BONNIE PB
 HOCANF8392579 ET N:20 oct 2002
 EX-92-5ANS-CAN 3*(2/13)
 04-03 305 10389 432 4.2 320 3.1
 342 11240 476 4.2 353 3.1
 MCR 204 230 200
 05-04 305 10113 381 3.8 302 3.0
 MCR 193 198 185
 07-00 305 10114 383 3.8 312 3.1
 MCR 182 187 180
 08-05 305 10490 394 3.8 314 3.0
 MCR 202 208 195
 6 LACT: 59732 2418 4.0 1863 3.1 KG
 MCR Moy. L178(-38) G194(-32) P 175(-49)
 2E 4 ANS 2007 AMQUI EXPO
 Data Progéniture: 2EX 6TB 17BP 1B 0P
 27 FILLES EM moy. 11115 443 4.0 351 3.2
 EM moy. L210 G227 P212

BRAEDALE GOLDWYN PB
 HOCANM10705608 *A1A2*CVF*BYF*BLF
 BP-84-8ANS-CAN GM'12 EXTRA'05
COMESTAR LAUTELMA IGNITER PB
 HOCANF100748831 *BLF ET N:05 juin 2002
 TB-89-4ANS-CAN 21*(0/105)
COMESTAR OUTSIDE PB
 HOCANM6026421 *A2A2*CVF*BLF ET
 EX-95-14ANS-CAN GM'12 EXTRA'98
LELAN LINDY ASTER PB
 HOCANF6472628 ET N:03 déc 1995
 TB-87-3ANS-CAN
 02-03 305 8697 311 3.6 290 3.3
 354 9664 349 3.6 328 3.4
 MCR 214 207 225
 2 LACT: 18418 678 3.7 615 3.3 KG
 MCR Moy. L197(7) G194(12) P205(10)
 Data Progéniture: 1EX 0TB 12BP 1B 0P
 13 FILLES EM moy. 9422 363 3.9 304 3.2
 EM moy. L178 G186 P184

VENTE EXPO POC



Paquet Kolya Goldwyn EX-92 2E 7*

1^{re} 3 ans Jr Rimouski 2010 · 1^{re} prog. de mère Amqui 2016

3 Lactations supérieures

2^e mère



PAQUET KARESSE SMURF

HOCANF110151938 N:25 sept 2016
 CAN-MP déc* 16 40%Fiab IPV MP 2876/37%
 Kg L 1898/98% G 59/95% %G-0,11 PRO\$
 CS 2,75 P 58/98% %P-0,04 1787
 CAN-MP déc* 16 37%Fiab CONF 12/98%
 SM 12 P/M 9 PL 9 Cr 7

Consigné Par:
 PAQUET & FRERES
 Tél: 418-629-3070 Téléc: 418-629-3069

CHARTROISE SMURF PB

HOUSAM70672880 *A1A2*CVF*BYF*BLF
 TB-85-5ANS-CAN EXTRA'16
 P/M:86 PL:85 Cr:85
 CAN-GVÉE déc* 16 98%Fiab GLPI 3041/92%
 Kg L 2481/99% G 66/89% %G-0,22 PRO\$
 CS 2,60 P 79/99% %P-0,02 2188
 CAN-GVÉE déc* 16 96%Fiab CONF 11/97%
 SM 10 P/M 11 PL 6 Cr 9
 Data Progéniture: 506 Filles: 68.00% BP+
 0EX 51TB 294BP 150B 11P
 489 FILLES ÉM moy. 12759 486 3.8 402 3.2
 ÉM moy. L241 G249 P243

FLEVO GENETICS SNOWMAN PB

HONLDM388965513 *CVF*BLF
 CAN-GVÉE déc* 16 99%Fiab GLPI 2798/98%
 Kg L 2385 G 57 %G-0,20 P 70 %P-0,06
 CAN-GVÉE déc* 16 99%Fiab CONF 9

CHARTROISE-I PLANET SAFRON PB

HOCANF9969505 ET N:19 avr 2009
 BP-84-2ANS-USA
 01-11 305 10977 376 3.4 349 3.2
 365 12810 447 3.5 414 3.2
 1 LACT: 12810 447 3.5 414 3.2 KG

O-BEE MANFRED JUSTICE-ET PB

HOUSAM122358313 *A1A2*CVF*RDF*BLF*DPF ET
 EX-94-7ANS-USA SP'07 GM
BROEKS MBM ELSA PB
 HONLDF381135900 ET N:22 févr 2003
 EX-90-5ANS-NLD 4*(15/8)

ENSENADA TABOO PLANET-ET PB

HOUSAM60597003 *A2A2*CVF*RDF*BYF*BLF*DPF
 EX-90-4ANS-USA EXTRA'12 GM'11

VELTHUIS LOU SOFIA PB

HOCANF8956398 ET N:12 avr 2007
 TB-88-3ANS-USA 2*(0/10)

PAQUET KAYLA SID PB

HOCANF107723282 ET N:07 juin 2012
 TB-86-2ANS-CAN
 SM:87 (AV:6 HAA:9 LAA:9) P/M:85 PL:88 Cr:85
 CAN-VÉE déc* 16 63%Fiab IPV 2685/54%
 Kg L 1315/93% G 52/92% %G-0,01 PRO\$
 CS 2,90 P 37/90% %P-0,05 1398
 CAN-VÉE déc* 16 52%Fiab CONF 13/99%
 SM 14 P/M 7 PL 11 Cr 6
 01-10 305 13170 536 4.1 418 3.2
 315 13568 555 4.1 431 3.2
 MCR 360 394 354
 02-10 305 14986 587 3.9 452 3.0
 MCR 349 369 328
 04-03 P123 13337 581 4.4 385 2.9
 PMCR 269 312 242
 3 LACT: 38193 1540 4.0 1176 3.1 KG
 MCR Moy. L326 G358 P308
 2 Supérieure Lactations

PINE-TREE SID-ET PB

HOUSAM62175895 *A1A2*CVF*BYF*BLF*DPF ET
 TB-86-2ANS-CAN ST'10
 CAN-GVÉE déc* 16 99%Fiab GLPI 2062/99%
 Kg L-171 G 11 %G0,16 P 0 %P 0,05
 CAN-GVÉE déc* 16 99%Fiab CONF 11

PAQUET KOLYA GOLDWYN PB

HOCANF103921485 N:13 juin 2007
 EX-92-2E-CAN 7*(3/33)
 05-06 305 23070 905 3.9 688 3.0
 365 26435 1048 4.0 807 3.1
 MCR 423 450 405
 07-07 305 21651 917 4.2 639 3.0
 MCR 396 459 378
 4 LACT: 104403 4180 4.0 3376 3.2 KG
 MCR Moy. L351(100) G374(106) P345(87)
 3 Supérieure Lactations
 2E 4 ANS 2011 RIMOUSKI
 1RE 3 ANS-JR. 2010 RIMOUSKI
 1RE 3 ANS-JR. 2010 AMQUI EXPO
 1RE 1 AN À L'ÉTÉ 2008 RIMOUSKI
 Data Progéniture: 0EX 8TB 7BP 0B 0P
 17 FILLES ÉM moy. 15244 609 4.0 471 3.1
 ÉM moy. L288 G312 P285

REGANCREST-MR DRHAM SAM-ET PB

HOUSAM207184639 *A2A2*CVF*RDF*BLF ET
PINE-TREE FINLEY MINNIE-ET PB
 HOUSAF61733050 ET N:24 janv 2004
 EX-90-6ANS-USA EX-91-7ANS-CAN DOM 6*(0/31)

BRAEDALE GOLDWYN PB

HOCANM10705608 *A1A2*CVF*BYF*BLF
 BP-84-8ANS-CAN GM'12 EXTRA'05
PAQUET KOLZA TITANIC PB
 HOCANF102798018 ET N:11 juin 2005
 EX-90-2E-CAN 8*(10/30)
 02-00 305 12222 414 3.4 393 3.2
 365 14342 491 3.4 467 3.3
 MCR 323 294 325
 5 LACT: 96719 3486 3.6 3152 3.3 KG
 MCR Moy. L277(33) G267(5) P276(26)
 Data Progéniture: 2EX 4TB 10BP 1B 0P
 18 FILLES ÉM moy. 14609 564 3.9 463 3.2
 ÉM moy. L276 G289 P280

VENTE EXPO POC



Boulet Toystory Cathleen EX-94 3E 7*

1^{re} 5 ans et Grande Championne de rés. Expo BBQ 2012

11^e gén. TB ou EX de la famille de Chalou

2^e mère

36

KVN GOLDSUN CATWOMAN

HOCANF109512611 ET N:28 sept 2016
 CAN-MP déc* 16 45%Fiab IPV MP 2191/42%
 Kg L 249/49% G 16/52% %G0,05 PRO\$
 CS 2,90 P 0/13% %P 0,07 569
 CAN-MP déc* 16 43%Fiab CONF 7/84%
 SM 6 P/M 1 PL 6 Cr 5

4e-12e Mère maternelle
 BOULET LEADER CHALET EX-2E-CAN 4*
 BOULET AEROSTAR CHANEL EX-3E-CAN 23*
 BOULET WARDEN CELEBRITY TB-87-3ANS-CAN 2*
 BOULET MARK ANTHONY CANDY TB-85-2ANS-CAN 8*
 BOULET TEMPO CINDY EX-CAN
 BOULET CHIEFTAIN SONIQUA VG-85-4YR-CAN
 BOULET EMPEROR AMOS SONIQUE VG-85-3YR-CAN 2*
 BOULET TENSEN AMOS SONIA VG-85-3YR-CAN 3*
 GAUTHELLE TENSEN SONA VG-85-3YR-CAN 1*

Consigné Par:
 KEVEN MOFFET
 Tél: 418-882-8265

TOC-FARM GOLDSUN ET PB
 HOITAM53990032335 *CVF*BYF*BLF*MFF ET
 CAN-GVÉE déc* 16 98%Fiab GLPI 2015/93%
 Kg L 510/6% G 15/77% %G0,04 PRO\$
 CS 2,80 P 0/13% %P 0,15 164
 CAN-GVÉE déc* 16 96%Fiab CONF 6/83%
 SM 8 P/M -1 PL 4 Cr 1
 Data Progéniture: 593 Filles: 89.00% BP+
 4EX 210TB 318BP 60B 1P
 641 FILLES ÉM moy. 11581 440 3.8 370 3.2
 ÉM moy. L219 G225 P224

BRAEDALE GOLDWYN PB
 HOCANM10705608 *A1A2*CVF*BYF*BLF
 BP-84-8ANS-CAN GM*12 EXTRA*05
 CAN-GVÉE déc* 16 99%Fiab GLPI 2560/99%
 Kg L 40 G 36 %G0,33 P 18 %P 0,15
 CAN-GVÉE déc* 16 99%Fiab CONF 9

SHOREMAR JAMES PB
 HOCANM5902195 *A1A1*CVF*BLF
 BP-81-2ANS-CAN EXTRA*98
BRAEDALE BALER TWINE PB
 HOCANF6860888 *BLF ETM N:08 nov 1997
 TB-86-2ANS-CAN 33*(27/138)

TOC-FARM ALLEN AMYLY PB
 HOITAF53000628285 N:27 août 2002
 EX-96-0ANS-ITA
 07-00 305 15259 827 5.4 548 3.6
 305 15259 827 5.4 548 3.6
 4 LACT: 52277 2480 4.7 1827 3.5 KG

CANYON-BREEZE ALLEN-ET PB
 HOUSAM17129288 *A1A2*CVF*BLF ET
 TB-85-6ANS-CAN EXTRA*01
TOC-FARM PROGRESS AMY ET PB
 HOITAF53000609476 ET N:01 août 2000
 EX-93-0ANS-ITA

BOULET CONTRAST CHARM PB
 HOCANF107330428 ET N:14 sept 2011
 TB-87-2ANS-CAN
 SM:85 (AV:5 HAA:7 LAA:8) P/M:87 PL:90 Cr:88
 CAN-GVÉE déc* 16 80%Fiab IPV G 2330/76%
 Kg L 1008/86% G 47/88% %G0,06 PRO\$
 CS 3,01 P 33/87% %P-0,01 924
 CAN-GVÉE déc* 16 77%Fiab CONF 7/84%
 SM 4 P/M 3 PL 7 Cr 9
 02-00 305 11080 455 4.1 367 3.3
 MCR 282 310 291
 03-08 305 14553 531 3.7 459 3.2
 365 16463 624 3.8 532 3.2
 MCR 310 307 306
 2 LACT: 29997 1190 4.0 986 3.3 KG
 MCR Moy. L296(46) G309(35) P299(42)
 2 Supérieure Lactations
 Data Progéniture: 0EX 1TB 0BP 0B 0P
 2 FILLES ÉM moy. 14397 554 3.9 433 3.0
 ÉM moy. L272 G284 P262

LARCREST CONTRAST-ET PB
 HOUSAM56264541 *A1A2*CDC*CVF*BYF*BLF*DPF*
 TB-85-4ANS-CAN EXTRA*14
 CAN-GVÉE déc* 16 99%Fiab GLPI 2435/96%
 Kg L 72 G 90 %G0,81 P 7 %P 0,04
 CAN-GVÉE déc* 16 97%Fiab CONF 6

GOLDEN-OAKS ST ALEXANDER-ET PB
 HOUSAM61133837 *A2A2*CVF*RDF*BYF*BLF*DPF
 EX-94-8ANS-USA ST*12

BOULET TOYSTORY CATHLEEN PB
 HOCANF104105162 ET N:09 janv 2007
 EX-94-3E-CAN 7*(3/35)
 03-06 305 14549 505 3.5 484 3.3
 MCR 321 299 327
 04-11 305 14405 691 4.8 443 3.1
 MCR 268 349 264
 06-00 305 15239 808 5.3 466 3.1
 MCR 281 406 277
 07-04 305 17093 785 4.6 516 3.0
 365 20085 919 4.6 623 3.1
 MCR 338 422 325
 5 LACT: 86191 3804 4.4 2800 3.2 KG
 MCR Moy. L286(55) G341(107) P 285(46)
 1 Super 3, 3 Supérieure Lactations
 NOM. ALL-QUEBEC 2012
 Data Progéniture: 1EX 7TB 3BP 0B 0P
 11 FILLES ÉM moy. 13709 535 3.9 448 3.3
 ÉM moy. L259 G274 P271

LARCREST COSMOPOLITAN PB
 HOUSAF52475668 N:07 sept 2005
 TB-87-3ANS-USA GMD DOM 8*(0/40)

JENNY-LOU MRSHL TOYSTORY-ET PB
 HOUSAM60372887 *CVF*RDF*BYF*BLF ET
BOULET LHEROS CHALY PB
 HOCANF101344850 *BRC N:15 mars 2003
 TB-89-4ANS-CAN 22*(0/111)
 04-01 305 16308 727 4.5 504 3.1
 365 17610 776 4.4 558 3.2
 MCR 338 408 329
 4 LACT: 45484 1917 4.2 1497 3.3 KG
 MCR Moy. L214(13) G245(30) P217(7)
 NOM. ALL-QUEBEC 2007
 2E 3 ANS-JR. 2006 CONFRONTATION DE L'EST
 1RE 3 ANS-JR. 2006 BELLE CHASSE
 1RE 2 ANS-JR. 2005 BELLE CHASSE
 Data Progéniture: 8EX 14TB 1BP 1B 0P
 25 FILLES ÉM moy. 12015 482 4.0 387 3.2
 ÉM moy. L227 G247 P234

VENTE EXPO POC

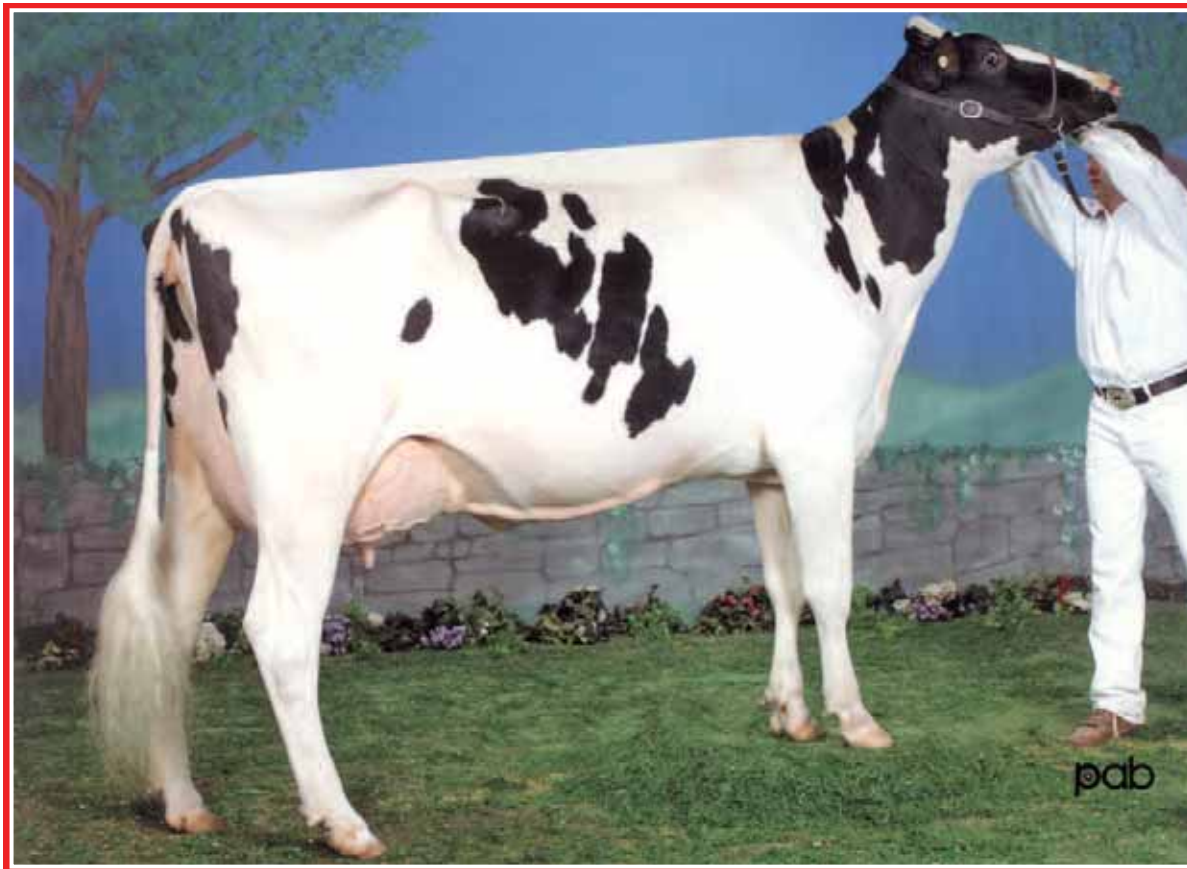

Quality Felina Terrason TB-89 14*

2^e 4 ans Expo BBQ 2006

2^e mère



DUHIBOU CINDERDOOR FATIMA

HOCANF109942746 N:05 juin 2016
 CAN-MP déc* 16 40%Fiab IPV MP 2526/38%
 Kg L 698/73% G 36/78% %G 0,08 PRO\$
 CS 2,83 P 29/82% %P 0,05 1054
 CAN-MP déc* 16 39%Fiab CONF 10/95%
 SM 7 P/M 8 PL 9 Cr 6

4e-7e Mère maternelle
 QUALITY FH FELINE TB-85-2ANS-CAN
 QUALITY ASTRE FELICE EX-CAN 28*
 QUALITY A J FELICIA ET EX-CAN 7*
 PLUSHANSKI VALIANT FRAN ET EX-90-4ANS-USA 35*
 PLUSHANSKI CHIEF FAITH EX-94-4E-USA

Consigné Par:
 FERME DUHIBOU INC
 Tél: 418-889-0098 Téléc: 418-889-0090

KH CINDERDOOR-ET PB

HONLDM969096292 *A2A2*CVF*RDF*BYF*BLF*DPF
 CAN-GMP déc* 16 79%Fiab GPA LPI 3082/74%
 Kg L 1254/79% G 59/85% %G 0,10 PRO\$
 CS 2,76 P 60/93% %P 0,16 1799
 CAN-GMP déc* 16 76%Fiab CONF 17/99%
 SM 13 P/M 12 PL 17 Cr 7

Data Progéniture:

VAL-BISSON DOORMAN PB

HOCANM107281711 *A2A2*CVF*BYF*BLF*DPF ET
 TB-87-3ANS-CAN ST*16
 CAN-GVÉE déc* 16 99%Fiab GLPI 3190/95%
 Kg L 431 G 59 %G 0,40 P 48 %P 0,30
 CAN-GVÉE déc* 16 98%Fiab CONF 18

CINDERELLA 1 PB

HONLDF545593759 N:03 nov 2011
 TB-85-3ANS-NLD
 02-02 305 9684 416 4.3 325 3.4
 2 LACT: 13808 634 4.6 482 3.5 KG

DE-SU 521 BOOKEM-ET PB

HOUSAM66636657 *A2A2*CVF*RDF*BYF*BLF*DPF
 VAL-BISSON SHOTTLE IMELDA PB
 HOCANF106173432 *CVF*BYF*BLF*DPF ET
 EX-91-6ANS-CAN 6*(0/30)

REGANCREST ALTAIOTA-ET PB

HOUSAM61898306 *CVF*BYF*BLF*DPF ET
 GIESSEN CINDERELLA 38 PB
 HONLDF525038627 N:14 août 2009
 TB-87-2ANS-NLD

DUHIBOU SHOTTLE FANTASME PB

HOCANF106573805 ET N:26 janv 2010
 TB-86-4ANS-CAN
 SM:87 (AV:5 HAA:6 LAA:8) P/M:80 PL:92 Cr:87
 CAN-GVÉE déc* 16 82%Fiab IPVG 2024/78%
 Kg L 142/42% G 13/47% %G 0,06 PRO\$
 CS 2,91 P-1/27% %P-0,05 388
 CAN-GVÉE déc* 16 79%Fiab CONF 3/50%
 SM 1 P/M 5 PL 1 Cr 5
 02-02 305 10855 437 4.0 323 3.0
 MCR 275 299 256
 03-02 305 12625 569 4.5 397 3.1
 316 12942 586 4.5 409 3.2
 MCR 278 341 274
 04-02 305 12901 603 4.7 395 3.1
 MCR 262 333 255
 05-04 305 12073 509 4.2 386 3.2
 MCR 242 275 244
 5 LACT: 52875 2335 4.4 1662 3.1 KG
 MCR Moy. L264(-4) G312(27) P257(-10)
 1 Supérieure Lactations

PICSTON SHOTTLE-ET PB

HOGBRM598172 *CVF*BYF*BLF*MFF ET
 EX-96-7ANS-GBR GM*10 EXTRA*09
 CAN-GVÉE déc* 16 99%Fiab GLPI 2385/99%
 Kg L 901 G 33 %G 0,00 P 24 %P-0,04
 CAN-GVÉE déc* 16 99%Fiab CONF 6

QUALITY FELINA TERRASON PB

HOCANF101240083 MB N:05 juin 2002
 TB-89-4ANS-CAN 14*(0/71)
 03-11 305 12132 414 3.4 371 3.1
 MCR 254 235 244
 05-06 305 12259 450 3.7 379 3.1
 MCR 225 224 223
 06-11 305 13179 483 3.7 386 2.9
 365 14986 547 3.7 445 3.0
 MCR 261 260 243
 08-06 305 11748 434 3.7 359 3.1
 MCR 214 217 212
 6 LACT: 76025 2679 3.5 2391 3.1 KG
 MCR Moy. L229(8) G220(-9) P223(0)
 2E 4 ANS 2006 BELLE CHASSE
 Data Progéniture: 8EX 12TB 8BP 6B 0P
 31 FILLES EM moy. 13868 496 3.6 423 3.1
 EM moy. L262 G254 P256

CAROL PRELUDE MTOTO ET PB

HOITAMVT1962A *CVF*BLF ET
 EX-91-8ANS-ITA GM*12
 CONDON AERO SHARON PB
 HOCANF5373153 N:20 janv 1991
 EX-91-6ANS-GBR
 INNWOOD TERRASON PB
 HOCANM6581869 *A2A2*CVF*BLF
 EX-96-9ANS-CAN ST*01
 QUALITY CHARLES FELINE PB
 HOCANF10530432 N:17 oct 1998
 TB-85-2ANS-CAN
 05-01 305 12763 476 3.7 422 3.3
 365 14854 553 3.7 497 3.3
 MCR 237 239 250
 4 LACT: 62603 2208 3.5 2166 3.5 KG
 MCR Moy. L213(-4) G188(-43) P220(-3)
 Data Progéniture: 0EX 2TB 3BP 0B 1P
 5 FILLES EM moy. 10745 392 3.7 344 3.2
 EM moy. L203 G201 P208

VENTE EXPO POC



Maco Adison Gold Chip

2^e génisse Senior à La Classique des Jeunes Ruraux 2016

Même famille

38

MACO AMARULA DEMPSEY

HOCANF110271487 MB N:29 oct 2016
 CAN-MP déc* 16 45%Fiab IPV MP 2555/43%
 Kg L 253/49% G 41/83% %G0,30 PRO\$
 CS 2,77 P 26/78% %P 0,16 1118
 CAN-MP déc* 16 44%Fiab CONF 10/95%
 SM 6 P/M 10 PL 8 Cr 9

4e-13e Mère maternelle
 MACO PIRALE STONEHAM EX-90-2E-CAN 6*
 MACO PHENOMENE MASON TB-86-2ANS-CAN 8*
 JWP THOR SYMPHONY TB-88-6ANS-CAN 5*
 CHEL-BROOK BKS SHEA-ET TB-86-2ANS-USA
 CHEL-BROOK ROTATE SHAWN-ET VG-3YR-USA
 LONG-HAVEN BOVA SCARLETT-ET VG-2YR-USA
 LONG-HAVEN VALIANT SALLY VG-87-8YR-USA 2*
 LONG-HAVEN WAYNE STEPHANIE EX-90-6YR-USA
 LONG-HAVEN BENEFACTOR STELLA VG-85-6YR-USA
 LONG-HAVEN MATT C STARLIGHT VG-85-6YR-USA

Consigné Par:
 MARIO CORRIVEAU
 Tél: 418-884-2482

LIRR DREW DEMPSEY PB

HOUSAM61083609 *A1A1*CVF*RDF*BYF*BLF*DPF
 TB-86-4ANS-USA EXTRA*11
 CAN-GVÉE déc* 16 99%Fiab GLPI 2891/99%
 Kg L 18/19% G 32/55% %G0,29 PRO\$
 CS 2,55 P 29/58% %P 0,24 1503
 CAN-GVÉE déc* 16 99%Fiab CONF 17/99%
 SM 13 P/M 15 PL 12 Cr 8
 Data Progéniture: 8532 Filles: 86.00% BP+
 234EX 2914TB 4267BP 1093B 24P
 8709 FILLES ÉM moy. 11927 470 3.9 385 3.2
 ÉM moy. L225 G241 P233

MACO AMANDE SOCRATE PB

HOCANF105585275 ET N:19 janv 2009
 TB-87-4ANS-CAN 3*(9/6)
 SM:87 (AV:7 HAA:4 LAA:5) P/M:85 PL:88 Cr:85
 CAN-GVÉE déc* 16 79%Fiab IPVG 2199/75%
 Kg L 495/63% G 50/90% %G0,30 PRO\$
 CS 2,98 P 24/75% %P 0,07 747
 CAN-GVÉE déc* 16 76%Fiab CONF 3/50%
 SM -1 P/M 4 PL 3 Cr 10

02-00	281	8534	361	4.2	277	3.2
MCR	214	246			219	
02-10	305	9969	403	4.0	327	3.3
MCR	218	238			224	
04-02	305	10648	444	4.2	344	3.2
	342	11375	485	4.3	373	3.3
MCR	216	245			222	
05-03	305	10425	426	4.1	337	3.2
MCR	207	230			213	
6 LACT:	58375	2458	4.2	1928	3.3	KG
MCR Moy.	L199(-17)	G224(-3)	P205(-13)			

Data Progéniture: 2EX 1TB 1BP 0B 0P
 5 FILLES ÉM moy. 10904 461 4.2 347 3.2
 ÉM moy. L206 G236 P210

BRAEDALE GOLDWYN PB

HOCANM10705608 *A1A2*CVF*BYF*BLF
 BP-84-8ANS-CAN GM*12 EXTRA*05
 CAN-GVÉE déc* 16 99%Fiab GLPI 2560/99%
 Kg L 40 G 36 %G0,33 P 18 %P 0,15
 CAN-GVÉE déc* 16 99%Fiab CONF 9
KERNDT SNEEZY DERRY DREW PB
 HOUSAF207658039 N:07 mars 2002
 TB-88-5ANS-USA

03-08	305	12415	464	3.7	395	3.2
	365	14130	540	3.8	460	3.3
3 LACT:	51044	2008	3.9	1650	3.2	KG

VELVET-VIEW-KJ SOCRATES-ET PB

HOUSAM133126053 *A2A2*CVF*RDF*BLF*DPF ET
 EX-94-5ANS-USA GM*10
 CAN-GVÉE déc* 16 99%Fiab GLPI 2343/98%
 Kg L 1245 G 53 %G0,06 P 21 %P-0,16
 CAN-GVÉE déc* 16 99%Fiab CONF -1
MACO ARACHIDE ELEGANT PB
 HOCANF104688677 ET N:19 mars 2007
 BP-83-2ANS-CAN

01-11	305	10807	432	4.0	374	3.5
MCR	282	306			307	
03-04	305	13584	521	3.8	447	3.3
	365	15453	603	3.9	521	3.4
MCR	305	314			308	
04-06	305	12111	477	3.9	404	3.3
MCR	233	245			245	
05-07	206	9375	369	3.9	312	3.3
4 LACT:	52845	2133	4.0	1826	3.5	KG
MCR Moy.	L273(43)	G288(48)	P287(55)			

2 Supérieure Lactations
 Data Progéniture: 0EX 2TB 1BP 1B 0P
 4 FILLES ÉM moy. 11962 476 4.0 382 3.2
 ÉM moy. L226 G244 P231

SHOREMAR JAMES PB

HOCANM5902195 *A1A1*CVF*BLF
 BP-81-2ANS-CAN EXTRA*98
BRAEDALE BALER TWINE PB
 HOCANF6860888 *BLF ETM N:08 nov 1997
 TB-86-2ANS-CAN 33*(27/138)
REGANCREST EMORY DERRY-ET PB
 HOUSAM2300873 *CVF*BLF ET
 EX-94-4ANS-USA ST*05 GM
KERNDT MATTIE SNEEZY-ET PB
 HOUSAF207128837 ET N:10 févr 2000
 EX-90-5ANS-USA

FUSTEAD EMORY BLITZ-ET PB

HOUSAM17013604 *A2A2*CVF*BLF ET
 EX-95-12ANS-USA EXTRA*04 GM
SHER-EST PRELUDE SWEET-ET PB
 HOUSAF15421158 *CVF ET N:01 mars 1994
 EX-92-5ANS-USA DOM GMD
HONEYCREST ELEGANT-ET PB
 HOCANF130629351 *A2A2*CVF ET
MACO PISTACHE LHEROS PB
 HOCANF100280323 *BRC N:06 mars 2003
 EX-91-2E-CAN

04-05	305	17639	609	3.5	546	3.1
	337	19026	662	3.5	598	3.1
MCR	365	336			350	
5 LACT:	68532	2408	3.5	2265	3.3	KG
MCR Moy.	L339(93)	G300(54)	P334(94)			

Data Progéniture: 0EX 1TB 2BP 0B 0P
 3 FILLES ÉM moy. 12650 500 4.0 407 3.2
 ÉM moy. L239 G256 P246

VENTE EXPO POC



Savage-Leigh Leona-ET EX-96 2E

Res. All-American 125,000 lbs. 2012
Grand Champion Eastern Fall Nat'l 2012
Même famille

39

PELLERAT HEWN LABATT

HOCANF109826386 N:15 juil 2016
CAN-MP déc* 16 36%Fiab IPV MP 2469/29%
Kg L 177/44% G 24/63% %G 0,12 PRO\$
CS 2,90 P 26/78% %P 0,20 928
CAN-MP déc* 16 29%Fiab CONF 10/95%
SM 7 P/M 8 PL 6 Cr 1

4e-6e Mère maternelle
SAVAGE-LEIGH BELLWOOD LINDA EX-92-2E-USA 1*
SAVAGE-LEIGH STAR LINDA ET TB-87-3ANS-USA
SAVAGE-LEIGH GLENVIEW LINDA EX-90-7ANS-USA

Consigné Par:
FERME PELLERAT INC
Tél: 418-354-2575 Téléc: 418-354-2593

MR ALTAHEWN-ET PB

HO840M3010354239 *A2A2*CVF*BYF ET
CAN-GMP déc* 16 78%Fiab GPA LPI 2985/72%
Kg L 623/48% G 56/82% %G 0,32 PRO\$
CS 2,62 P 50/85% %P 0,27 1810
CAN-GMP déc* 16 75%Fiab CONF 12/98%
SM 11 P/M 10 PL 7 Cr 0
Data Progéniture:

MR LOOKOUT PESCE ALTA5G-ET PB

HOUSAM71302858 *CVF*BYF*BLF*DPF ET
GMACE déc* 16 88%Fiab GPA LPI 2661/82%
Kg L-267 G 33 %G 0,44 P 21 %P 0,28
CAN-GMP déc* 16 84%Fiab CONF 7
LOOKOUT PESCE EPIC HUE PB
HOCANF107766242 ET N:03 juin 2012
TB-86-3ANS-USA
02-03 305 10501 447 4.3 387 3.7
323 1256 53 4.2 42 3.4
1 LACT: 1256 53 4.2 42 3.3 KG

HAMMER-CREEK ALTAKOOL-ET PB

HOUSAM66760497 *CVF*BYF*BLF*DPF ET
DE-SU 9842-ET PB
HOUSAF66756919 *BYF ET N:08 avr 2010
TB-86-2ANS-CAN 2*(0/10)
GENERATIONS EPIC PB
HOCANM11104016 *A1A2*CVF*BYF*BLF*DPF ET
EX-94-4ANS-CAN ST'15
COOKIECUTTER MOM HUE-ET PB
HO840F3007069685 *CVF*BYF*BLF*DPF ET
TB-88-2ANS-CAN 5*(3/22)

CHARJOY BARBWIRE LUCY-ET PB

HO840F3009533013 *RDC ET N:20 mars 2012
BP-81-2ANS-USA TB-87-4ANS-CAN
SM:88 (AV:7 HAA:7 LAA:7) P/M:85 PL:89 Cr:88
CAN-VÉE déc* 16 64%Fiab IPVM 1949/45%
Kg L-269/20% G-9/19% %G-0,08 PRO\$
CS 3,19 P 2/33% %P 0,13 -1.4
MACE déc* 16 40%Fiab CONF 7/84%
SM 3 P/M 6 PL 4 Cr 2
01-11 305 9467 337 3.6 288 3.0
02-10 305 9292 335 3.6 306 3.3
MCR 209 204 217
04-03 P218 11174 448 4.0 371 3.3
PMCR 235 253 242
3 LACT: 27355 880 3.2 876 3.2 KG
MCR Moy. L222 G229 P230

HYLITE BARBWIRE PB

HOCANM9748330 R&W *BYF ET
CAN-GVÉE déc* 16 92%Fiab GLPI 2197/86%
Kg L-52 G 2 %G 0,04 P 8 %P 0,09
CAN-GVÉE déc* 16 88%Fiab CONF 10

SAVAGE-LEIGH LINDZEE-ET PB

HOUSAF61604390 N:03 déc 2006
EX-90-3ANS-USA
03-06 304 9834 377 3.8 324 3.3
1 LACT: 9834 377 3.8 324 3.3 KG
Data Progéniture: 0EX 2TB 0BP 0B 0P
1 FILLES ÉM moy. 11750 445 3.8 379 3.2
ÉM moy. L222 G228 P229

DESLACS SHAQUILLE PB

HOCANM103512991 *A1A2*RDC*CVF*BYF*BLF ET
BP-82-4ANS-CAN
RAINYRIDGE TALENT BARBARA PB
HOCANF7543170 *RDC N:31 mars 2005
EX-94-5ANS-CAN EX-95-5ANS-USA 11*(9/49)

REGANCREST DUNDEE-ET PB

HOUSAM127640114 *CVF*BYF*BLF ET
EX-95-6ANS-USA ST'04
SAVAGE-LEIGH AARON LINNY-ET PB
HOUSAF60046207 ET N:17 mars 2000
TB-88-3ANS-USA GMD DOM
02-00 305 14819 569 3.8 489 3.3
365 17763 704 4.0 583 3.3
2 LACT: 35135 1428 4.1 1169 3.3 KG

VENTE EXPO POC



Fleury Jovial Lydie TB-88 9*

6-08 365 12 227 kg 4,1% 3,0% (223-245-207)

2^e mère

40

FLEURY AVALANCHE LOUANNA

HOCANF110151025 N:11 sept 2016
 CAN-MP déc* 16 36%Fiab IPV MP 2350/31%
 Kg L 255/21% G 16/52% %G0,25 PRO\$
 CS 2,77 P 2/33% %P 0,09 681
 CAN-MP déc* 16 32%Fiab CONF 10/95%
 SM 8 P/M 9 PL 6 Cr 3

4e-5e Mère maternelle
 FLEURY THREAT LACEY ET-RED TB-85-6ANS-CAN
 TELL LILAC UNIQUE TB-85-4ANS-CAN 1*

Consigné Par:
 FLEURY HOLSTEIN
 Tél: 819-357-0049 Téléc: 819-357-7581

DYMENTHOLM MR APPLES AVALANCHE PB

HOCANM11957107 *RDC*CVC*BYF*BLF MB
 CAN-GMP déc* 16 78%Fiab GPA LPI 2958/73%
 Kg L 394/37% G 37/62% %G0,22 PRO\$
 CS 2,81 P 31/61% %P 0,16 1505
 CAN-GMP déc* 16 75%Fiab CONF 19/99%
 SM 16 P/M 16 PL 13 Cr 4

Data Progéniture:

DE-SU BKM MCCUTCHEN 1174-ET PB

HOUSAM69990138 *A1A2*CVC*BYF*BLF*DPF ET
 EX-92-3ANS-USA ST*15
 CAN-GVÉE déc* 16 99%Fiab GLPI 3048/95%
 Kg L 1181 G 70 %G0,24 P 48 %P 0,07
 CAN-GVÉE déc* 16 98%Fiab CONF 14

KHW REGMENT APPLE C-RED-ETN PB

HOUSAF70244494 R&W *CVC ETA N:27 sept 2010
 TB-89-3ANS-CAN

03-07	305	14616	614	4.2	516	3.5
	365	16760	705	4.2	604	3.6
	MCR	313	357		346	
2	LACT:	31684	1358	4.3	1209	3.8

 KG

DE-SU 521 BOOKEM-ET PB

HOUSAM66636657 *A2A2*CVC*BYF*BLF*DPF
SULLY SHOTTLE MAY-TW PB
 HOUSAF138218285 MB N:27 mars 2007
 EX-90-6ANS-USA DOM 6*(0/31)

CARROUSEL REGIMENT-RED-ET PB

HOUSAM128891296 R&W *CVC*BLF ET
 TB-85-3ANS-CAN

KAMPS-HOLLOW ALTITUDE-ET PB

HOUSAF129136431 *RDC*CVC*BLF ET
 EX-95-2E-USA DOM 2*(0/13)

FLEURY SEPTEMBER LOTTO PB

HOCANF102578002 *RDC ET N:10 déc 2004
 EX-90-4E-CAN
 SM:90 (AV:7 HAA:7 LAA:6) P/M:90 PL:90 Cr:90
 CAN-VÉE déc* 16 67%Fiab IPV 1784/52%
 Kg L 903/3% G 5/23% %G0,28 PRO\$
 CS 2,74 P 28/2% %P 0,02 -9.9
 CAN-VÉE déc* 16 51%Fiab CONF 2/40%
 SM 0 P/M 3 PL -1 Cr 2

05-08	305	14672	620	4.2	496	3.4
	314	14995	635	4.2	508	3.4
	MCR	281	316		299	
06-08	305	14140	644	4.6	466	3.3
	MCR	269	327		279	
10-02	305	14222	586	4.1	455	3.2
	MCR	271	308		283	
11-09	P170	12796	557	4.4	423	3.3
	PMCR	265	315		276	
9	LACT:	118877	5116	4.3	3913	3.3

 KG
 MCR Moy. L256 G295 P264
 2 Supérieure Lactations
 Data Progéniture: 0EX 1TB 0BP 0B 0P
 1 FILLES ÉM moy. 12227 457 3.7 390 3.2
 ÉM moy. L231 G234 P236

PURSUIT SEPTEMBER STORM PB

HOCANM6820564 *A1A2*RDC*CVC*BYF*BLF ET
 EX-CAN GM*12 ST*02
 CAN-GVÉE déc* 16 99%Fiab GLPI 1929/99%
 Kg L 137 G 30 %G0,33 P-12 %P-0,07
 CAN-GVÉE déc* 16 99%Fiab CONF 3

FLEURY JOVIAL LYDIE PB

HOCANF9400534 R&W N:01 déc 2001
 TB-88-5ANS-CAN 9*(0/46)

01-11	305	7221	279	3.9	247	3.4
	MCR	181	187		193	
03-06	305	8896	344	3.9	295	3.3
	MCR	194	202		199	
04-11	305	9149	342	3.7	281	3.1
	MCR	171	172		167	
06-08	305	11303	463	4.1	334	3.0
	365	12227	499	4.1	362	3.0
	MCR	223	245		207	
4	LACT:	42420	1668	3.9	1356	3.2

 KG
 MCR Moy. L192(-42) G202(-34) P 192(-46)
 2E 1 AN INTERM. 2003 QC INTERNATIONAL R&W
 1RE 1 AN INTERM. 2003 QUEBEC SPRING R&W
 Data Progéniture: 1EX 9TB 9BP 1B 0P
 19 FILLES ÉM moy. 11062 427 3.9 364 3.3
 ÉM moy. L209 G219 P220

MAUGHLIN STORM PB

HOCANM5457798 *A2A2*CVC*BRC*BLF ET
 EX-CAN EXTRA*96

GLEN DRUMMOND SHIMMER PB

HOCANF6185591 *RDC ET N:16 avr 1994
 TB-85-2ANS-CAN 4*(0/20)

FLEURY JOVIAL PB

HOCANM10667055 R&W *BLF
 BP-82-3ANS-CAN

FLEURY BOY LYDA PB

HOCANF5408676 R&W N:09 mai 1991
 TB-87-5ANS-CAN

09-05	305	12705	512	4.0	411	3.2
	365	13919	569	4.1	458	3.3
	MCR	239	261		246	
9	LACT:	108195	4470	4.1	3653	3.4

 KG
 MCR Moy. L220(-4) G246(15) P233(1)
 Data Progéniture: 0EX 3TB 1BP 1B 1P
 4 FILLES ÉM moy. 10586 377 3.6 334 3.2
 ÉM moy. L200 G193 P202

VENTE EXPO POC

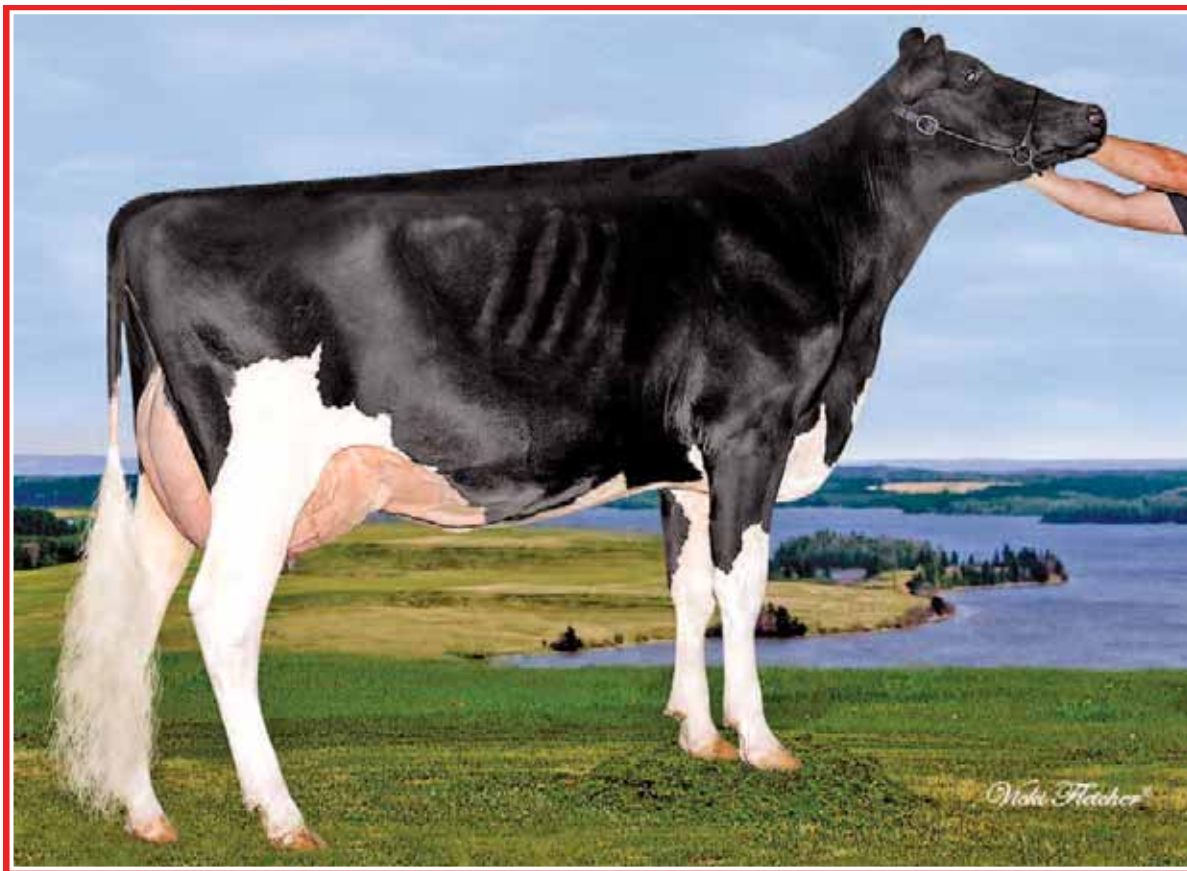

Agrimatic Lavaman Starlette TB-88 (SM:90)

1-11 15 737 kg 6,0% 3,6% (411-675-463)

Champ. Canadienne 1 an pour le gras en 2015

Soeur mat. de la mère

41

AGRIMATIC ELUDE STARWINNER

HOCANF110328075 ET N:02 déc 2016

*A1A2

CAN-GMP déc* 16 76%Fiab IPV MPG 2992/71%

Kg L 1148/90% G 43/85% %G 0,00 PRO\$

CS 2,65 P 45/95% %P 0,06 1741

CAN-GMP déc* 16 73%Fiab CONF 13/99%

SM 10 P/M 13 PL 12 Cr 4

4e-8e Mère maternelle

PIERTIN STARKY RUDOLPH EX-2E-CAN 6*

PIERTIN WHISKY MARION EX-CAN 6*

PIERTIN MARIONETTE BP-80-7ANS-CAN 2*

PIERTIN TEMPO PEGGY TB-86-3ANS-CAN

ECHOLANDS DYNASTY PEGGY VG-85-3YR-CAN

Consigné Par:

FERME AGRIMATIC INC

Tél: 418-887-6347 Téléc: 418-887-3047

JONATHAN PELLETIER

Tél: 418-887-6347

SILVERRIDGE V ELUDE PB

HOCANM11761809 *A1A1*CVF*RDF*BYF*BLF*DPF*

CAN-GMP déc* 16 80%Fiab GPA LPI 3122/75%

Kg L 1794/94% G 67/90% %G 0,01 PRO\$

CS 2,87 P 59/93% %P 0,00 2029

CAN-GMP déc* 16 77%Fiab CONF 14/99%

SM 13 P/M 16 PL 11 Cr 1

Data Progéniture:

DE-SU BKM MCCUTCHEN 1174-ET PB

HOUSAM69990138 *A1A2*CVF*BYF*BLF*DPF ET

EX-92-3ANS-USA ST*15

CAN-GVÉE déc* 16 99%Fiab GLPI 3048/95%

Kg L 1181 G 70 %G 0,24 P 48 %P 0,07

CAN-GVÉE déc* 16 98%Fiab CONF 14

VELTHUIS SG SNOW EVENT PB

HOCANF11294759 ETM N:24 juil 2011

TB-87-5ANS-CAN 3*(0/16)

05-00 P184 17190 611 3.6 556 3.2

PMCR 350 334 356

2 LACT: 40333 1424 3.5 1310 3.2 KG

VAL-BISSON DOORMAN PB

HOCANM107281711 *A2A2*CVF*BYF*BLF*DPF ET

TB-87-3ANS-CAN ST*16

CAN-GVÉE déc* 16 99%Fiab GLPI 3190/95%

Kg L 431 G 59 %G 0,40 P 48 %P 0,30

CAN-GVÉE déc* 16 98%Fiab CONF 18

PINACLE STARKY GOLD PB

HOCANF104355447 ET N:07 sept 2007

TB-88-3ANS-CAN 7*(7/28)

02-00 305 11571 498 4.3 356 3.1

MCR 295 339 283

02-11 305 14110 614 4.4 485 3.4

365 16804 737 4.4 581 3.5

MCR 327 379 346

07-02 305 13289 703 5.3 407 3.1

MCR 240 343 237

3 LACT: 46925 2233 4.8 1539 3.3 KG

MCR Moy. L287(86) G354(131) P 289(82)

2 Supérieure Lactations

Data Progéniture: 2EX 6TB 3BP 0B 0P

11 FILLES ÉM moy. 13603 605 4.4 457 3.4

ÉM moy. L257 G310 P276

DE-SU 521 BOOKEM-ET PB

HOUSAM66636657 *A2A2*CVF*RDF*BYF*BLF*DPF

SULLY SHOTTLE MAY-TW PB

HOUSAF138218285 MB N:27 mars 2007

EX-90-6ANS-USA DOM 6*(0/31)

FLEVO GENETICS SNOWMAN PB

HONLDM388965513 *CVF*BLF

CALBRETT PLANET EVE PB

HOCANF9941775 ET N:23 août 2009

TB-87-7ANS-CAN 6*(0/34)

DE-SU 521 BOOKEM-ET PB

HOUSAM66636657 *A2A2*CVF*RDF*BYF*BLF*DPF

VAL-BISSON SHOTTLE IMELDA PB

HOCANF106173432 *CVF*BYF*BLF*DPF ET

EX-91-6ANS-CAN 6*(0/30)

BRAEDALE GOLDWYN PB

HOCANM10705608 *A1A2*CVF*BYF*BLF

BP-84-8ANS-CAN GM*12 EXTRA*05

PINACLE STARKY OUTSIDE PB

HOCANF8307935 ET N:11 mars 2001

TB-87-6ANS-CAN 5*(0/27)

03-01 305 11148 428 3.8 359 3.2

365 12947 510 3.9 426 3.3

MCR 251 261 253

4 LACT: 44316 1772 4.0 1474 3.3 KG

MCR Moy. L203(14) G215(21) P208(11)

Data Progéniture: 1EX 10TB 8BP 0B 0P

21 FILLES ÉM moy. 11327 435 3.8 354 3.1

ÉM moy. L214 G223 P214

AGRIMATIC DOORMAN STARWEEN PB

HOCANF108619557 ET N:31 oct 2013

TB-87-3ANS-CAN

SM:88 (AV:6 HAA:8 LAA:7) P/M:84 PL:90 Cr:88

CAN-GVÉE déc* 16 81%Fiab IPVG 2715/76%

Kg L 567/67% G 11/44% %G 0,11 PRO\$

CS 2,57 P 22/72% %P 0,03 1266

CAN-GVÉE déc* 16 78%Fiab CONF 13/99%

SM 12 P/M 9 PL 11 Cr 9

01-09 305 9323 355 3.8 290 3.1

365 11038 430 3.9 351 3.2

MCR 257 261 248

02-11 P120 10572 384 3.6 346 3.3

PMCR 231 225 237

2 LACT: 15904 602 3.8 505 3.2 KG

MCR Moy. L244 G243 P243

VENTE EXPO POC



Lindenright Shottle Radiant TB-87 2 ans 3*

Nom. All-Canadian 1 an Sr en lait 2009

2^e mère

42

KAKOUNA SOLOMON MIMI

HOCANF110311127 ET N:08 déc 2016
 CAN-GMP déc* 16 77%Fiab IPV MPG 2594/73%
 Kg L 377/56% G 36/78% %G0,21 PRO\$
 CS 3,03 P 35/89% %P 0,20 1020
 CAN-GMP déc* 16 74%Fiab CONF 12/98%
 SM 9 P/M 7 PL 11 Cr 8

4e-9e Mère maternelle
 LINDENRIGHT DUNDEE L LAURAL EX-93-2E-CAN 7*
 LINDENRIGHT RUDOLPH EL LAURALY TB-87-4ANS-CAN 7*
 DREAM&DO EAGLE LIBERTY TB-85-5ANS-CAN 13*
 DREAM&DO BECCAS IMAGE-ET EX-94-3E-USA
 RAY-COLLINS BMAKER GIRL WILLOW EX-94-5E-USA
 RAY-COLLINS BOOTMAKER GIRL VG-87-6YR-USA

Consigné Par:
 FERME SAINDON & FILS INC
 Tél: 418-714-5129 Téléc: 418-495-5446

WALNUTLAWN SOLOMON PB

HOCANM11775998 *A2A2*CVF*RDF*BYF*BLF*DPF*
 CAN-GMP déc* 16 81%Fiab GPA LPI 2807/76%
 Kg L 173/26% G 40/65% %G0,30 PRO\$
 CS 2,89 P 21/44% %P 0,14 1153
 CAN-GMP déc* 16 78%Fiab CONF 18/99%
 SM 16 P/M 12 PL 16 Cr 7

Data Progéniture:

VAL-BISSON DOORMAN PB

HOCANM107281711 *A2A2*CVF*BYF*BLF*DPF ET
 TB-87-3ANS-CAN ST*16
 CAN-GVÉE déc* 16 99%Fiab GLPI 3190/95%
 Kg L 431 G 59 %G0,40 P 48 %P 0,30
 CAN-GVÉE déc* 16 98%Fiab CONF 18

MISTY SPRINGS LAVANGUARD SUE PB

HOCANF9979603 *BYF ET N:16 août 2009
 TB-89-4ANS-CAN 8*(0/41)
 02-01 305 10998 478 4.3 355 3.2
 365 12468 543 4.4 411 3.3
 MCR 276 321 277
 2 LACT: 32926 1509 4.6 1122 3.4 KG

DE-SU 521 BOOKEM-ET PB

HOUSAM66636657 *A2A2*CVF*RDF*BYF*BLF*DPF

VAL-BISSON SHOTTLE IMELDA PB

HOCANF106173432 *CVF*BYF*BLF*DPF ET
 EX-91-6ANS-CAN 6*(0/30)

COMESTAR LAVANGUARD PB

HOCANM103974966 *A2A2*CVF*BYF*BLF ET
 BP-83-4ANS-CAN ST*11

MISTY SPRINGS FBI SUZANNE PB

HOCANF7866441 ET N:23 janv 2006
 TB-87-2ANS-CAN 4*(0/23)

PIERSTEIN DEMPSEY ROCHANA PB

HOCANF106500390 ET N:02 juil 2012
 TB-86-2ANS-CAN
 SM:86 (AV:7 HAA:8 LAA:6) P/M:86 PL:84 Cr:88
 CAN-GVÉE déc* 16 81%Fiab IPVG 2800/78%
 Kg L 908/82% G 60/95% %G0,23 PRO\$
 CS 2,81 P 44/95% %P 0,12 1615
 CAN-GVÉE déc* 16 79%Fiab CONF 12/98%
 SM 8 P/M 11 PL 9 Cr 9
 02-00 305 11783 581 4.9 399 3.4
 365 13578 669 4.9 466 3.4
 MCR 312 412 327
 03-03 305 13907 648 4.7 456 3.3
 MCR 295 366 300
 2 LACT: 30386 1452 4.8 1040 3.4 KG
 MCR Moy. L304(42) G389(92) P314(46)
 2 Supérieure Lactations
 Data Progéniture:

1 FILLES ÉM moy. 12333 523 4.2 423 3.4
 ÉM moy. L233 G268 P256

LIRR DREW DEMPSEY PB

HOUSAM61083609 *A1A1*CVF*RDF*BYF*BLF*DPF
 TB-86-4ANS-USA EXTRA*11
 CAN-GVÉE déc* 16 99%Fiab GLPI 2891/99%
 Kg L 18 G 32 %G0,29 P 29 %P 0,24
 CAN-GVÉE déc* 16 99%Fiab CONF 17

LINDENRIGHT SHOTTLE RADIANT PB

HOCANF9652896 ET N:16 sept 2007
 TB-87-2ANS-CAN 3*(6/10)
 02-00 305 11438 434 3.8 349 3.1
 365 13825 511 3.7 424 3.1
 MCR 291 295 277
 03-09 305 13486 457 3.4 424 3.1
 MCR 292 266 283
 2 LACT: 40178 1425 3.5 1292 3.2 KG
 MCR Moy. L292(75) G281(83) P280(65)
 NOM. ALL-CANADIAN 2009
 3E 1 AN EN LAIT 2009 ATLANTIC CHAMP.
 Data Progéniture: 2EX 8TB 1BP 0B 0P
 9 FILLES ÉM moy. 12227 467 3.8 392 3.2
 ÉM moy. L231 G239 P237

BRAEDALE GOLDWYN PB

HOCANM10705608 *A1A2*CVF*BYF*BLF
 BP-84-8ANS-CAN GM*12 EXTRA*05

KERNDT SNEEZY DERRY DREW PB

HOUAF207658039 N:07 mars 2002
 TB-88-5ANS-USA

PICSTON SHOTTLE-ET PB

HOGBRM598172 *CVF*BYF*BLF*MFF ET
 EX-96-7ANS-GBR GM*10 EXTRA*09

LINDENRIGHT MORTY LOTTERY PB

HOCANF7543940 N:24 juil 2005
 TB-86-2ANS-CAN 7*(0/35)
 03-11 305 14493 466 3.2 456 3.1
 365 16806 534 3.2 541 3.2
 MCR 306 266 300
 2 LACT: 35715 1206 3.4 1202 3.4 KG
 MCR Moy. L262(70) G235(41) P264(70)
 Data Progéniture: 0EX 9TB 7BP 0B 0P
 14 FILLES ÉM moy. 13127 523 4.0 430 3.3
 ÉM moy. L248 G268 P260

VENTE EXPO POC



Karobert Titanic Rhoda EX-91 3E

7-09 365 16 752 kg 3,7% 3,4% (268-265-290)

Mère

43

KAROBERT GOLDCHIP RHOCKY

HOCANF109751641 ET N:01 sept 2016
 CAN-MP déc* 16 45%Fiab IPV MP 2387/44%
 Kg L 186/45% G 5/36% %G-0,02 PRO\$
 CS 2,80 P 5/39% %P-0,18 712
 CAN-MP déc* 16 44%Fiab CONF 11/97%
 SM 9 P/M 10 PL 6 Cr 4

Consigné Par:
 ALAIN ROBERT & CAROLINE BRETON
 Tél: 418-885-4420 Téléc: 418-885-4420

MR CHASSITY GOLD CHIP-ET PB

HOUSAM140145553 *A1A2*CVF*RDF*BYF*BLF*DPF
 EX-94-6ANS-USA ST*14
 CAN-GVÉE déc* 16 99%Fiab GLPI 2642/96%
 Kg L 271/30% G 12/29% %G-0,03 PRO\$
 CS 2,59 P-11/6% %P-0,18 1140
 CAN-GVÉE déc* 16 98%Fiab CONF 17/99%
 SM 15 P/M 15 PL 7 Cr 9
 Data Progéniture: 1810 Filles: 92.00% BP+
 36EX 737TB 898BP 135B 4P
 1766 FILLES ÉM moy. 12132 468 3.9 373 3.1
 ÉM moy. L229 G240 P226

KAROBERT TITANIC RHODA PB

HOCANF104633954 ET N:12 févr 2008
 EX-91-3E-CAN
 SM:91 (AV:9 HAA:9 LAA:7) P/M:94 PL:89 Cr:89
 CAN-GVÉE déc* 16 82%Fiab IPVG 2147/78%
 Kg L 100/40% G-2/27% %G-0,06 PRO\$
 CS 3,01 P 2/72% %P-0,17 294
 CAN-GVÉE déc* 16 79%Fiab CONF 5/69%
 SM 3 P/M 6 PL 5 Cr-1
 03-09 305 11886 425 3.6 409 3.4
 MCR 237 230 257
 05-02 305 12887 498 3.9 433 3.4
 MCR 252 265 271
 06-04 305 13357 498 3.7 451 3.4
 MCR 267 269 284
 07-09 305 14880 540 3.6 498 3.4
 365 16752 611 3.7 565 3.4
 MCR 268 265 290
 5 LACT: 76206 2844 3.7 2648 3.5 KG
 MCR Moy. L251(23) G253(22) P272(42)
 Data Progéniture: 0EX 1TB 1BP 0B 0P
 2 FILLES ÉM moy. 12597 502 4.0 412 3.3
 ÉM moy. L238 G257 P249

BRAEDALE GOLDWYN PB

HOCANM10705608 *A1A2*CVF*BYF*BLF
 BP-84-8ANS-CAN GM*12 EXTRA*05
 CAN-GVÉE déc* 16 99%Fiab GLPI 2560/99%
 Kg L 40 G 36 %G-0,33 P 18 %P-0,15
 CAN-GVÉE déc* 16 99%Fiab CONF 9
REGANCREST S CHASSITY-ET PB
 HOUSAF62496899 *BYF*BLF ET N:13 déc 2005
 EX-92-4ANS-USA GMD DOM 25*(5/121)
 02-01 305 14470 629 4.3 474 3.3
 365 16638 711 4.3 541 3.3
 2 LACT: 47864 1988 4.2 1433 3.0 KG

HARTLINE TITANIC-ET PB

HOUSAM123066734 *A1A2*CVF*RDF*BYF*BLF ET
 EX-CAN EXTRA*03
 CAN-GVÉE déc* 16 99%Fiab GLPI 1936/99%
 Kg L 544 G 12 %G-0,08 P 19 %P-0,01
 CAN-GVÉE déc* 16 99%Fiab CONF 0

KAROBERT ALLEN RONYNA PB

HOCANF101021508 N:03 janv 2002
 EX-92-4E-CAN 9*(5/40)
 03-01 305 11264 407 3.6 402 3.6
 365 12536 464 3.7 453 3.6
 MCR 244 241 273
 05-08 305 12041 474 3.9 422 3.5
 MCR 231 242 254
 08-02 305 12644 449 3.6 432 3.4
 MCR 238 231 263
 09-08 305 11929 415 3.5 410 3.4
 MCR 235 222 256
 7 LACT: 89553 3410 3.8 3224 3.6 KG
 MCR Moy. L226(20) G229(17) P252(41)
 Data Progéniture: 3EX 5TB 2BP 1B 0P
 11 FILLES ÉM moy. 11909 431 3.6 392 3.3
 ÉM moy. L225 G221 P237

SHOREMAR JAMES PB

HOCANM5902195 *A1A1*CVF*BLF
 BP-81-2ANS-CAN EXTRA*98
BRAEDALE BALER TWINE PB
 HOCANF6860888 *BLF ETM N:08 nov 1997
 TB-86-2ANS-CAN 33*(27/138)

PICSTON SHOTTLE-ET PB

HOGBRM598172 *CVF*BYF*BLF*MFF ET
 EX-96-7ANS-GBR GM*10 EXTRA*09
REGANCREST CINDERELLA PB
 HOUSAF61361673 N:02 févr 2004
 EX-92-2E-USA GMD DOM 7*(0/35)

MAUGHLIN STORM PB

HOCANM5457798 *A2A2*CVF*BRC*BLF ET
 EX-CAN EXTRA*96
DOCO LEADMAN TENACIOUS-ET PB
 HOUSAF14734618 ET N:21 févr 1992
 TB-88-4ANS-USA DOM

CANYON-BREEZE ALLEN-ET PB

HOUSAM17129288 *A1A2*CVF*BLF ET
 TB-85-6ANS-CAN EXTRA*01

CAMEROUN STORM RONY PB

HOCANF6828528 N:02 août 1997
 TB-86-5ANS-CAN
 07-10 299 11691 446 3.8 405 3.5
 MCR 232 242 255
 7 LACT: 64140 2582 4.0 2206 3.4 KG
 MCR Moy. L190(-7) G204(0) P208(5)
 Data Progéniture: 1EX 0TB 1BP 2B 0P
 3 FILLES ÉM moy. 11433 443 3.9 387 3.4
 ÉM moy. L216 G227 P234

VENTE EXPO POC



Beaucoise Arolene Ella EX-92 3E 6*

2^e 3 ans Jr Bassin de la Chaudière 2011

2^e mère

44

PIERSTEIN LOTUS ELSA

HOCANF109731348 N:10 sept 2016
 CAN-MP déc* 16 41%Fiab IPV MP 2295/39%
 Kg L-72/30% G 13/47% %G0,15 PRO\$
 CS 2,88 P 12/53% %P 0,13 552
 CAN-MP déc* 16 40%Fiab CONF 11/97%
 SM 9 P/M 6 PL 10 Cr 8

4e-9e Mère maternelle
 BUDJON-JK LINJET EILEEN-ET EX-96-4E-USA 4*
 KRULL BROKER ELEGANCE EX-96-3E-USA 1*
 KRULL STARBUCK EXCELLENCY EX-90-4ANS-USA
 KRULL TT EXCELLENCY EX-90-4ANS-USA
 KRULL BOOT MARK EXCELLENCY EX-92-2E-USA
 KRULL KINGSTEAD EXCELLENCY EX-92-4E-USA

Consigné Par:
 PIERRE BOULET
 Tél: 418-248-6150 Téléc: 418-241-5859

BLONDIN LOTUS-ET PB

HOCANM107308984 *A1A2*RDC*CVF*BYF*BLF ET
 CAN-GMP déc* 16 82%Fiab GPA LPI 2182/79%
 Kg L-195/13% G 2/19% %G0,10 PRO\$
 CS 2,96 P 12/28% %P 0,17 382
 CAN-GMP déc* 16 80%Fiab CONF 11/97%
 SM 9 P/M 5 PL 10 Cr 8

Data Progéniture: 33 Filles: 81.00% BP+
 0EX 8TB 19BP 6B 0P

BRAEDALE GOLDWYN PB

HOCANM10705608 *A1A2*CVF*BYF*BLF
 BP-84-8ANS-CAN GM'12 EXTRA'05
 CAN-GVÉE déc* 16 99%Fiab GLPI 2560/99%
 Kg L 40 G 36 %G0,33 P 18 %P 0,15
 CAN-GVÉE déc* 16 99%Fiab CONF 9

ROCKYMOUNTAIN TALENT LICORICE PB

HOCANF7990215 *RDC ET N:30 oct 2006
 TB-89-4ANS-CAN EX-95-5ANS-USA 6*(0/33)
 03-10 305 14924 594 4.0 500 3.4
 323 15772 628 4.0 532 3.4
 MCR 309 328 321
 2 LACT: 26912 996 3.7 903 3.4 KG

SHOREMAR JAMES PB

HOCANM5902195 *A1A1*CVF*BLF
 BP-81-2ANS-CAN EXTRA'98
BRAEDALE BALER TWINE PB
 HOCANF6860888 *BLF ETM N:08 nov 1997
 TB-86-2ANS-CAN 33*(27/138)

LADINO PARK TALENT-IMP-ET PB

HOAUSM930377 *A2A2*RDC*CVF*BLF ET
 EX-90-6ANS-AUS ST'03

IDEE RUDOLPH LIBERTY PB

HOCANF9172140 N:21 mai 2001
 TB-89-3ANS-CAN 4*(5/17)

BEAUCOISE WINDBROOK ELSIE PB

HOCANF109038711 ET N:02 sept 2014
 TB-87-2ANS-CAN
 SM:88 (AV:9 HAA:9 LAA:7) P/M:85 PL:91 Cr:89
 CAN-GMP déc* 16 82%Fiab IPV MPG 2389/78%
 Kg L 50/37% G 23/62% %G0,21 PRO\$
 CS 2,81 P 11/51% %P 0,09 712
 CAN-GMP déc* 16 80%Fiab CONF 12/98%
 SM 9 P/M 8 PL 9 Cr 9

02-00 P166 9306 367 3.9 327 3.5
 PMCR 237 250 260
 1 LACT: 5406 219 4.1 182 3.4 KG
 MCR Moy. L237 G250 P260

GILLETTE WINDBROOK PB

HOCANM7816429 *A2A2*CVF*BYF*BLF*DPF*CNF*X
 EX-97-6ANS-CAN EXTRA'10
 CAN-GVÉE déc* 16 99%Fiab GLPI 2608/99%
 Kg L 454 G 49 %G0,29 P 27 %P 0,10
 CAN-GVÉE déc* 16 99%Fiab CONF 14

BEAUCOISE AROLENE ELLA PB

HOCANF105096165 ET N:05 mars 2008
 EX-92-3E-CAN 6*(3/28)
 03-00 305 9558 414 4.3 294 3.1
 MCR 212 249 204
 04-03 305 9699 423 4.4 307 3.2
 MCR 201 238 201
 05-04 305 10292 426 4.1 324 3.1
 MCR 209 232 206
 06-07 305 12376 530 4.3 389 3.1
 365 13739 586 4.3 445 3.2
 MCR 227 260 227
 6 LACT: 60876 2595 4.3 1919 3.2 KG
 MCR Moy. L208(-10) G236(8) P205(-10)
 2E 3 ANS-JR. 2011 BASSIN DE LA CHAUDIERE
 Data Progéniture: 1EX 12TB 2BP 0B 0P
 15 FILLES ÉM moy. 14026 547 3.9 440 3.1
 ÉM moy. L265 G280 P266

GILLETTE BRILEA FB PB

HOCANM8209524 *A2A2*CVF*BYF*BLF ET
 EX-94-8ANS-CAN EXTRA'05

GILLETTE BLITZ 2ND WIND PB

HOCANF7352248 ET N:03 juil 2002
 TB-88-3ANS-CAN 67*(5/334)

BRAEDALE GOLDWYN PB

HOCANM10705608 *A1A2*CVF*BYF*BLF
 BP-84-8ANS-CAN GM'12 EXTRA'05

BUDJON-JK-I DUNDEE ENDLESS PB

HOCANF103923460 ET N:14 juin 2006
 EX-92-3E-CAN 5*(2/23)
 02-04 305 10695 373 3.5 328 3.1
 307 10755 375 3.5 330 3.1
 MCR 252 235 241
 5 LACT: 58297 2161 3.7 1885 3.2 KG
 MCR Moy. L227(12) G225(-4) P229(13)
 Data Progéniture: 1EX 7TB 4BP 1B 0P
 13 FILLES ÉM moy. 11909 465 3.9 380 3.2
 ÉM moy. L225 G238 P230

VENTE EXPO POC



Riter Goodluck Stone EX-94 7E 4*

9 fois 1^{re} de sa classe aux expos Bassin de la Chaudière et Lotbinière
2 Lactations supérieures · 9 lact. 126 343 kg
3^e mère

45

LEHOUX BREWMASTER CHARLOTTE

HOCANF109891289 N:14 déc 2016
CAN-MP déc* 16 39%Fiab IPV MP 2781/35%
Kg L 616/69% G 90/99% %G0,61 PRO\$
CS 2,76 P 37/90% %P 0,15 1605
CAN-MP déc* 16 35%Fiab CONF 8/89%
SM 7 P/M 5 PL 5 Cr 5

4e-13e Mère maternelle
LEHOUX RUDOLPH ETOILE EX-90-7ANS-CAN 20*
LEHOUX MASON MONALY TB-86-3ANS-CAN
LEHOUX JED MONA LISA TB-88-4ANS-CAN 8*
LEHOUX AEROSTAR LISA TB-85-3ANS-CAN 15*
LEHOUX CLEITUS LISON ET VG-86-6YR-CAN 5*

LEHOUX VALIANT LELY VG-85-4YR-CAN 5*
LEHOUX LILIANE LOGIC VG-85-5YR-CAN 4*
DUREGAL LYANNE TELMATT VG-85-5YR-CAN 1*
DUREGAL LILY CHIEFTAIN VG-85-4YR-CAN
MORROWDALE LILLIAN ROCKMAN VG-CAN

Consigné Par:
B. LEHOUX & FILS INC
Tél: 418-386-7338 Téléc: 418-387-1503

MAPEL WOOD BREWMASTER PB

HOCANM11161715 *A2A2*CVF*BYF*BLF*DPF ET
EX-95-4ANS-CAN EXTRA'15
P/M:93 PL:96 Cr:96
CAN-GVÉE déc* 16 97%Fiab GLPI 3230/92%
Kg L 1377/84% G 137/99% %G0,76 PRO\$
CS 2,62 P 59/93% %P 0,11 2446
CAN-GVÉE déc* 16 93%Fiab CONF 9/94%
SM 7 P/M 7 PL 8 Cr 10
Data Progéniture: 262 Filles: 74.00% BP+
4EX 62TB 130BP 62B 4P
288 FILLES ÉM moy. 12616 538 4.3 405 3.2
ÉM moy. L238 G276 P245

LEHOUX GOLDWYN CHARLINE PB

HOCANF107965955 ET N:29 déc 2012
TB-85-3ANS-CAN
SM:87 (AV:8 HAA:8 LAA:5) P/M:85 PL:85 Cr:80
CAN-VÉE déc* 16 60%Fiab IPV 2368/49%
Kg L-144/26% G 43/85% %G0,45 PRO\$
CS 2,90 P 15/59% %P 0,18 826
CAN-VÉE déc* 16 46%Fiab CONF 6/77%
SM 7 P/M 4 PL 3 Cr 1
02-01 305 9236 413 4.5 310 3.4
MCR 229 277 242
03-00 279 10812 479 4.4 340 3.1
MCR 236 284 233
2 LACT: 20225 901 4.5 657 3.2 KG
MCR Moy. L233(-26) G281(-3) P238(-17)

SCHILLVIEW GARRETT-ET PB

HOUSAM52805710 *CVF*BYF*BLF ET
CAN-GVÉE déc* 16 99%Fiab GLPI 2632/97%
Kg L 1637 G 51 %G-0,08 P 53 %P 0,00
CAN-GVÉE déc* 16 98%Fiab CONF 2

GEN-I-BEQ SHOTLE BOMBI PB

HOCANF102438051 *POF ET N:17 déc 2005
TB-89-6ANS-CAN EX-94-2E-USA 21*(4/103)
02-01 305 12378 607 4.9 417 3.4
365 14456 730 5.0 493 3.4
MCR 311 413 331
3 LACT: 54814 2323 4.2 1851 3.4 KG

BRAEDALE GOLDWYN PB

HOCANM10705608 *A1A2*CVF*BYF*BLF
BP-84-8ANS-CAN GM'12 EXTRA'05
CAN-GVÉE déc* 16 99%Fiab GLPI 2560/99%
Kg L 40 G 36 %G0,33 P 18 %P 0,15
CAN-GVÉE déc* 16 99%Fiab CONF 9

LEHOUX BAXTER SHERLEY PB

HOCANF105285120 ET N:10 mars 2008
EX-91-3E-CAN
02-01 305 8346 342 4.1 270 3.2
MCR 214 238 218
03-08 305 12670 509 4.0 403 3.2
MCR 256 275 255
05-00 305 13739 554 4.0 429 3.1
365 15625 633 4.1 494 3.2
MCR 265 290 265
06-04 301 13426 513 3.8 406 3.0
MCR 269 278 255
5 LACT: 62835 2519 4.0 1996 3.2 KG
MCR Moy. L251(-7) G270(3) P248(-7)
Data Progéniture: 0EX 3TB 0BP 0B 0P
2 FILLES ÉM moy. 12650 531 4.2 399 3.2
ÉM moy. L239 G272 P241

O-BEE MANFRED JUSTICE-ET PB

HOUSAM122358313 *A1A2*CVF*RDF*BLF*DPF ET
EX-94-7ANS-USA SP'07 GM

SCHILLVIEW MTOTO GIFT-ET PB

HOUAF128338287 *CVF ET N:29 août 1999
EX-91-2E-USA GMD DOM

PICSTON SHOTLE-ET PB

HOGBRM598172 *CVF*BYF*BLF*MFF ET
EX-96-7ANS-GBR GM'10 EXTRA'09

GEN-I-BEQ CHAMPION BAMBI PB

HOCANF100745685 ET N:01 déc 2003
EX-90-6ANS-CAN 4*(0/20)

SHOREMAR JAMES PB

HOCANM5902195 *A1A1*CVF*BLF
BP-81-2ANS-CAN EXTRA'98

BRAEDALE BALER TWINE PB

HOCANF6860888 *BLF ETM N:08 nov 1997
TB-86-2ANS-CAN 33*(27/138)

EMERALD-ACR-SA T-BAXTER PB

HOUSAM132973942 *CVF*BRC*BYF*BLF*DPF
EX-91-6ANS-CAN EXTRA'10

RITER GODLUCK STONE PB

HOCANF102966635 ET N:03 déc 2004
EX-94-7E-CAN 4*(11/9)

06-06 305 15932 724 4.5 528 3.3
365 18153 840 4.6 616 3.4

MCR 314 387 330
9 LACT: 126343 5678 4.5 4438 3.5 KG
MCR Moy. L268(16) G323(59) P289(42)

2E 3 ANS-SR. 2008 LOTBINIERE

3E 1 AN INTERM. 2006 BASSIN DE LA CHAUDIERE

1RE VEAU INTERM. 2005 BASSIN DE LA CHAUDIERE

1RE 1 AN INTERM. 2006 LOTBINIERE

Data Progéniture: 2EX 3TB 7BP 3B 0P

13 FILLES ÉM moy. 12544 490 3.9 405 3.2

ÉM moy. L237 G251 P245

VENTE EXPO POC



Ricagri Doorman Latex
5^e Génisse été Suprême Laitier 2015
Sœur propre

46

RICAGRI DOORMAN LAILLA

HOCANF110193852 ET N:02 sept 2016
CAN-MP déc* 16 42%Fiab IPV MP 2907/37%
Kg L 416/58% G 44/86% %G 0,26 PRO\$
CS 2,65 P 40/93% %P 0,24 1517
CAN-MP déc* 16 37%Fiab CONF 14/99%
SM 13 P/M 11 PL 11 Cr 5

Consigné Par:
FERME RICAGRI INC
Tél: 819-292-2153 Téléc: 819-292-1251

VAL-BISSON DOORMAN PB

HOCANM107281711 *A2A2*CVF*BYF*BLF*DPF ET
TB-87-3ANS-CAN ST'16
P/M:88 PL:87 Cr:87
CAN-GVÉE déc* 16 99%Fiab GLPI 3190/95%
Kg L 431/39% G 59/85% %G 0,40 PRO\$
CS 2,40 P 48/83% %P 0,30 1828
CAN-GVÉE déc* 16 98%Fiab CONF 18/99%
SM 15 P/M 13 PL 17 Cr 4
Data Progéniture: 2206 Filles: 83.00% BP+
0EX 444TB 1394BP 364 B 4P
1868 FILLES ÉM moy. 12126 494 4.1 398 3.3
ÉM moy. L229 G253 P241

RICAGRI GOLDWYN LAKCE PB

HOCANF105503821 N:01 juil 2008
TB-87-7ANS-CAN 1*(7/0)
SM:89 (AV:7 HAA:8 LAA:7) P/M:85 PL:87 Cr:87
CAN-VÉE déc* 16 67%Fiab IPV 2632/52%
Kg L 401/58% G 29/70% %G 0,12 PRO\$
CS 2,91 P 32/86% %P 0,18 1209
CAN-VÉE déc* 16 50%Fiab CONF 11/97%
SM 11 P/M 8 PL 6 Cr 7
02-02 305 10665 413 3.9 355 3.3
365 11991 468 3.9 400 3.3
MCR 264 274 275
04-03 305 11565 479 4.1 404 3.5
MCR 226 249 248
05-07 305 12581 522 4.1 422 3.4
MCR 236 266 254
06-11 305 12416 502 4.0 416 3.4
MCR 246 270 262
6 LACT: 73619 3100 4.2 2591 3.5 KG
MCR Moy. L231(10) G257(22) P251(26)
Data Progéniture: 0EX 2TB 2BP 0B 0P
4 FILLES ÉM moy. 13550 511 3.8 445 3.3
ÉM moy. L256 G262 P269

DE-SU 521 BOOKEM-ET PB

HOUAM66636657 *A2A2*CVF*RDF*BYF*BLF*DPF
CAN-GVÉE déc* 16 99%Fiab GLPI 2829/96%
Kg L 1270 G 43 %G-0,04 P 58 %P 0,14
CAN-GVÉE déc* 16 97%Fiab CONF 8

VAL-BISSON SHOTTLE IMELDA PB

HOCANF106173432 *CVF*BYF*BLF*DPF ET
EX-91-6ANS-CAN 6*(0/30)
04-03 305 15535 578 3.7 549 3.5
365 18373 703 3.8 660 3.6
MCR 304 307 343
3 LACT: 41750 1774 4.2 1557 3.7 KG

BRAEDALE GOLDWYN PB

HOCANM10705608 *A1A2*CVF*BYF*BLF
BP-84-8ANS-CAN GM'12 EXTRA'05
CAN-GVÉE déc* 16 99%Fiab GLPI 2560/99%
Kg L 40 G 36 %G 0,33 P 18 %P 0,15
CAN-GVÉE déc* 16 99%Fiab CONF 9

RICAGRI LACKIE IGNITER PB

HOCANF101545018 N:11 oct 2003
TB-85-3ANS-CAN
02-01 305 11474 401 3.5 358 3.1
361 12928 460 3.6 408 3.2
MCR 279 262 273
03-03 305 12614 437 3.5 378 3.0
MCR 268 253 252
04-08 305 11497 402 3.5 361 3.1
MCR 236 222 231
06-03 92 3712 163 4.4 90 2.4
4 LACT: 45985 1683 3.7 1430 3.1 KG
MCR Moy. L261(27) G246(9) P252(12)
Data Progéniture: 0EX 1TB 2BP 0B 0P
3 FILLES ÉM moy. 12227 474 3.9 404 3.3
ÉM moy. L231 G243 P244

ENSENADA TABOO PLANET-ET PB

HOUAM60597003 *A2A2*CVF*RDF*BYF*BLF*DPF
EX-90-4ANS-USA EXTRA'12 GM'11

CLEAR-ECHO 822 RAMO 1199-ET PB

HOUAF61765027 *BLF ET N:17 oct 2004
TB-86-2ANS-USA DOM

PICSTON SHOTTLE-ET PB

HOGBRM598172 *CVF*BYF*BLF*MFF ET
EX-96-7ANS-GBR GM'10 EXTRA'09

VAL-BISSON GOLDWYN MAYA PB

HOCANF103857739 *CVF*BLF ET N:13 févr 2006
TB-88-6ANS-CAN 32*(5/156)

SHOREMAR JAMES PB

HOCANM5902195 *A1A1*CVF*BLF
BP-81-2ANS-CAN EXTRA'98

BRAEDALE BALER TWINE PB

HOCANF6860888 *BLF ET M:08 nov 1997
TB-86-2ANS-CAN 33*(27/138)

SUMMERSHADE IGNITER PB

HOCANM6466625 *A2A2*CVF*RDF*BYF*BLF ET
EX-CAN EXTRA'00

RICAGRI JACOBA FUNTIME PB

HOCANF8173647 N:24 oct 1999
B-76-3ANS-CAN
02-07 305 12668 490 3.9 418 3.3
365 14945 577 3.9 498 3.3
MCR 305 316 314
4 LACT: 40476 1528 3.8 1339 3.3 KG
MCR Moy. L246(3) G249(-2) P252(1)
Data Progéniture: 0EX 1TB 0BP 0B 0P
1 FILLES ÉM moy. 13815 478 3.5 417 3.0
ÉM moy. L261 G245 P252

VENTE EXPO POC



Lewisdale Power Jewel EX

3-11 365 16 553 kg 4,3% 2,9% (307-355-278)

2^e mère



TRIBEL DOORMAN JADE

HOCANF109919387 N:17 oct 2016
 CAN-MP déc* 16 40%Fiab IPV MP 2736/36%
 Kg L 655/71% G 42/84% %G0,16 PRO\$
 CS 2,66 P 29/82% %P 0,06 1260
 CAN-MP déc* 16 36%Fiab CONF 14/99%
 SM 11 P/M 10 PL 13 Cr 4

4e-7e Mère maternelle
 HOMTOSTA RUBENS JEWEL TB-87-6ANS-CAN 5*
 HOMTOSTA STORM JUNE EX-CAN
 HOMTOSTA LILYMAUR EX-5E-CAN 2*
 HOMTOSTA ENSIGN MAUREEN TB-85-4ANS-CAN 2*

Consigné Par:
 FERME TRIBEL INC
 Tél: 418-735-5971 Téléc: 418-735-5277

VAL-BISSON DOORMAN PB

HOCANM107281711 *A2A2*CVF*BYF*BLF*DPF ET
 TB-87-3ANS-CAN ST16
 P/M:88 PL:87 Cr:87
 CAN-GVÉE déc* 16 99%Fiab GLPI 3190/95%
 Kg L 431/39% G 59/85% %G0,40 PRO\$
 CS 2,40 P 48/83% %P 0,30 1828
 CAN-GVÉE déc* 16 98%Fiab CONF 18/99%
 SM 15 P/M 13 PL 17 Cr 4
 Data Progéniture: 2206 Filles: 83.00% BP+
 0EX 444TB 1394BP 364B 4P
 1868 FILLES ÉM moy. 12126 494 4.1 398 3.3
 ÉM moy. L229 G253 P241

DE-SU 521 BOOKEM-ET PB

HOUSAM66636657 *A2A2*CVF*RDF*BYF*BLF*DPF
 CAN-GVÉE déc* 16 99%Fiab GLPI 2829/96%
 Kg L 1270 G 43 %G-0,04 P 58 %P 0,14
 CAN-GVÉE déc* 16 97%Fiab CONF 8

ENSENADA TABOO PLANET-ET PB

HOUSAM60597003 *A2A2*CVF*RDF*BYF*BLF*DPF
 EX-90-4ANS-USA EXTRA12 GM11

CLEAR-ECHO 822 RAMO 1199-ET PB

HOUSAF61765027 *BLF ET N:17 oct 2004
 TB-86-2ANS-USA DOM

PICSTON SHOTTLE-ET PB

HOGBRM598172 *CVF*BYF*BLF*MFF ET
 EX-96-7ANS-GBR GM10 EXTRA09

VAL-BISSON GOLDWYN MAYA PB

HOCANF103857739 *CVF*BLF ET N:13 févr 2006
 TB-88-6ANS-CAN 32*(5/156)

VAL-BISSON SHOTTLE IMELDA PB

HOCANF106173432 *CVF*BYF*BLF*DPF ET
 EX-91-6ANS-CAN 6*(0/30)
 04-03 305 15535 578 3.7 549 3.5
 365 18373 703 3.8 660 3.6
 MCR 304 307 343
 3 LACT: 41750 1774 4.2 1557 3.7 KG

SANDY-VALLEY BOLTON-ET PB

HOUSAM131823833 *BYC*CVF*BLF ET
 EX-90-5ANS-USA EXTRA10 GM10

GILLETTE BLITZ 2ND WIND PB

HOCANF7352248 ET N:03 juil 2002
 TB-88-3ANS-CAN 67*(5/334)

FAR-O-LA-I POWERFUL PB

HOCANM8586110 *CVF*BLF ET
 TB-86-4ANS-CAN ST06

EASTRIVER R M JEWEL PB

HOCANF8874669 R&W ET N:09 sept 2003
 TB-87-4ANS-CAN 2*(0/10)

04-04 305 11027 398 3.6 334 3.0
 311 11116 402 3.6 337 3.0
 MCR 216 213 209

2 LACT: 20079 715 3.6 604 3.0 KG
 MCR Moy. L215(4) G207(-9) P204(2)

Data Progéniture: 2EX 0TB 1BP 0B 0P
 3 FILLES ÉM moy. 12809 453 3.5 364 2.8
 ÉM moy. L242 G232 P220

TRIBEL STANLEY CUP JEWILA PB

HOCANF107663658 ET N:12 oct 2012
 TB-87-4ANS-CAN
 SM:88 (AV:6 HAA:8 LAA:6) P/M:86 PL:89 Cr:86
 CAN-VÉE déc* 16 61%Fiab IPV 2274/49%
 Kg L 879/81% G 25/65% %G-0,07 PRO\$
 CS 2,92 P 10/49% %P-0,17 710
 CAN-VÉE déc* 16 46%Fiab CONF 9/93%
 SM 7 P/M 7 PL 8 Cr 3
 01-11 302 8569 320 3.7 258 3.0
 MCR 217 216 203
 02-11 305 9551 358 3.8 294 3.1
 MCR 215 214 206
 04-00 P101 10110 409 4.1 309 3.1
 PMCR 201 216 192
 3 LACT: 22984 866 3.8 701 3.0 KG
 MCR Moy. L211 G215 P200

GILLETTE STANLEYCUP PB

HOCANM8932152 *A1A2*BYC*CVF*BLF*DPF ET
 EX-95-6ANS-CAN EXTRA11
 CAN-GVÉE déc* 16 99%Fiab GLPI 2318/99%
 Kg L 422 G 59 %G0,39 P 18 %P 0,03
 CAN-GVÉE déc* 16 99%Fiab CONF 8

LEWISDALE POWER JEWEL PB

HOCANF9562923 *RDC ET N:01 juin 2007
 EX-90-4ANS-CAN
 02-01 305 9133 300 3.3 256 2.8
 MCR 239 210 208
 03-01 305 13526 425 3.1 380 2.8
 MCR 311 262 270
 03-11 305 14680 624 4.3 423 2.9
 365 16553 706 4.3 477 2.9
 MCR 307 355 278
 05-06 305 12902 434 3.4 346 2.7
 MCR 236 216 204
 4 LACT: 60513 2140 3.5 1717 2.8 KG
 MCR Moy. L273(44) G261(38) P240(18)
 1 Supérieure Lactations
 Data Progéniture: 1EX 4TB 1BP 0B 0P
 6 FILLES ÉM moy. 10904 418 3.8 329 3.0
 ÉM moy. L206 G214 P199

VENTE EXPO POC

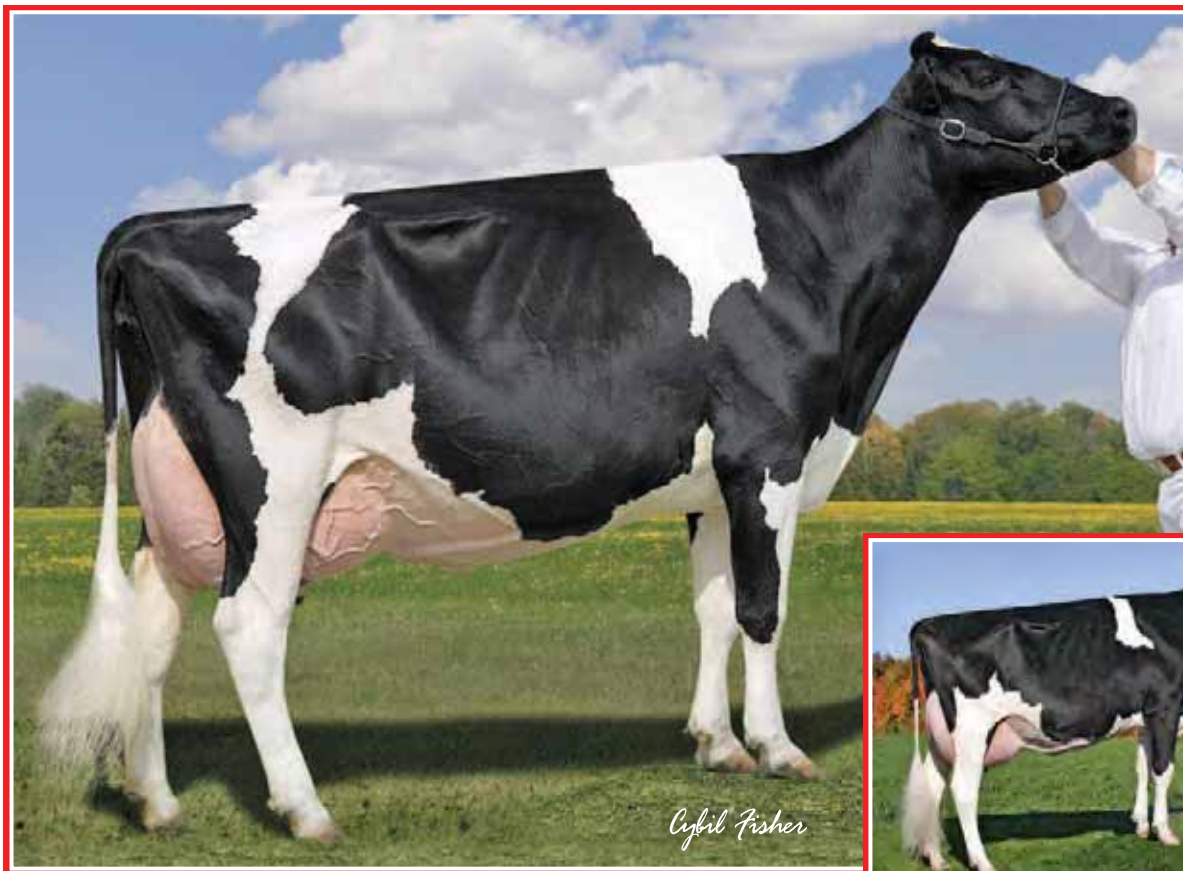

Lylehaven Lila Z EX-94 22*

All-Canadian 2003-2004

M.H. Championne Intermédiaire *Royal* 2004

2^e mère



Comestar Goldwyn Lava

TB-87 2 ans 16*

2-02 365 15 237 kg 3,6% 3,6% (331-318-367)

Mère

48

GEN-I-BEQ PLANET LULU

HOCANF109525622 ET N:30 juin 2016
 CAN-MP déc* 16 49%Fiab IPV MP 2407/48%
 Kg L 984/85% G 34/76% %G-0,02 PRO\$
 CS 2,94 P 47/96% %P 0,14 1065
 CAN-MP déc* 16 48%Fiab CONF 3/50%
 SM 4 P/M 3 PL 2 Cr -1

4e-5e Mère maternelle
 THIERSANT LILI STARBUCK-ET EX-94-5E-USA 5*
 IVYHALL ASTRO JET RONIE TB-86-6ANS-CAN 1*

Consigné Par:
 YVON CHABOT
 Tél: 819-357-4537 Téléc: 819-357-4539
 SYNDICAT GEN-I-BEQ
 Tél: 418-596-2230 Téléc: 418-596-2227
 FREDERIC LEPOINT

ENSENADA TABOO PLANET-ET PB
 HOUSAM60597003 *A2A2*CVF*RDF*BYF*BLF*DPF
 EX-90-4ANS-USA EXTRA*12 GM*11

CAN-GVÉE déc* 16 99%Fiab GLPI 2446/99%
 Kg L 1704/92% G 45/72% %G-0,17 PRO\$
 CS 2,99 P 57/91% %P 0,01 1333
 CAN-GVÉE déc* 16 99%Fiab CONF 1/50%
 SM 2 P/M -1 PL -1 Cr -2

Data Progéniture: 1960 Filles: 69,00% BP+
 18EX 321TB 1030BP 564B 27P
 2051 FILLES ÉM moy. 12867 485 3.8 401 3.1
 ÉM moy. L243 G248 P242

COMESTAR GOLDWYN LAVA PB

HOCANF103455282 ETM N:08 févr 2006
 TB-87-2ANS-CAN 16*(0/81)
 SM:87 (AV:7 HAA:8 LAA:9) P/M:89 PL:90 Cr:80
 CAN-GVÉE déc* 16 96%Fiab IPVG 2382/93%
 Kg L 264/49% G 22/60% %G 0,13 PRO\$
 CS 2,88 P 38/91% %P 0,27 812

CAN-GVÉE déc* 16 94%Fiab CONF 6/77%
 SM 6 P/M 6 PL 5 Cr -1
 02-02 305 13085 465 3.6 463 3.5
 365 15237 549 3.6 549 3.6
 MCR 331 318 367
 1 LACT: 20128 754 3.7 745 3.7 KG
 MCR Moy. L331(102) G318(85) P367(133)

1 Supérieure Lactations
 Data Progéniture: 3EX 10TB 9BP 2B 0P
 23 FILLES ÉM moy. 13180 525 4.0 437 3.3
 ÉM moy. L249 G269 P264

ROSE-BAUM TABOO-ET PB
 HOUSAM17121203 *CVF*BLF ET
 TB-87-7ANS-USA GM*10

CAN-GVÉE déc* 16 96%Fiab GLPI 1763/91%
 Kg L-140 G 1 %G 0,06 P 1 %P 0,05
 CAN-GVÉE déc* 16 91%Fiab CONF -7

PLUSHANSKI AMEL PATTY-ET PB
 HOUSAF130161039 *CVF ET N:20 nov 1998
 EX-93-3E-USA GMD DOM

04-09 305 17713 574 3.2 539 3.0
 365 20357 666 3.3 626 3.1
 4 LACT: 116130 3791 3.3 3542 3.1 KG

BRAEDALE GOLDWYN PB
 HOCANM10705608 *A1A2*CVF*BYF*BLF
 BP-84-8ANS-CAN GM*12 EXTRA*05

CAN-GVÉE déc* 16 99%Fiab GLPI 2560/99%
 Kg L 40 G 36 %G 0,33 P 18 %P 0,15
 CAN-GVÉE déc* 16 99%Fiab CONF 9

LYLEHAVEN LILAZ PB
 HOUSAF132449139 *CVF*RDF N:02 mars 2002
 EX-94-7ANS-CAN 22*(4/107)

04-05 305 19488 789 4.0 674 3.5
 365 22272 889 4.0 769 3.5
 MCR 403 436 432
 06-05 305 18138 758 4.2 601 3.3
 MCR 359 401 373

3 LACT: 75385 2950 3.9 2586 3.4 KG
 MCR Moy. L368(103) G386(103) P 385(115)
 1 Super 3, 3 Supérieure Lactations
 ALL-CANADIAN 2004,2003
 HM. ALL-CANADIAN 2007,2006
 1RE 2 ANS-JR. 2004 ROYAL
 1RE 1 AN-JR. 2003 ROYAL
 1RE 3 ANS-JR. 2005 QUEBEC SPRING
 1RE 2 ANS-JR. 2004 AUTUMN OPP.
 Data Progéniture: 3EX 26TB 18BP 2B 0P
 47 FILLES ÉM moy. 13550 498 3.7 427 3.1
 ÉM moy. L256 G255 P258

END-ROAD BLACKSTAR MAJIC-ET PB
 HOUSAM2119660 ET
 EX-92-7ANS-USA SP*00

ROSE-BAUM WINKEN ALAS PB
 HOUSAF14484760 *BLF N:03 mars 1990
 EX-92-2E-USA DOM

OUT-JOCK CHOICE AMEL-ET PB
 HOUSAM2231596 *CVF*BYF*BLF ET
 TB-85-5ANS-USA GM

DIVIDING-RIDGE PEG-ET PB
 HOUSAF17268712 ET N:05 déc 1996
 TB-86-2ANS-USA GMD DOM

SHOREMAR JAMES PB
 HOCANM5902195 *A1A1*CVF*BLF
 BP-81-2ANS-CAN EXTRA*98

BRAEDALE BALER TWINE PB
 HOCANF6860888 *BLF ETM N:08 nov 1997
 TB-86-2ANS-CAN 33*(27/138)

REGANCREST ELTON DURHAM-ET PB
 HOUSAM2250783 *CVC*RDF*BLF ET
 EX-90-7ANS-USA GM

LYLEHAVEN FORM LAURA-ET PB
 HOUSAF126786486 ET N:05 mars 1999
 EX-94-3E-USA GMD DOM 8*(24/17)
 08-08 305 15440 590 3.8 468 3.0
 365 17835 694 3.9 552 3.1

5 LACT: 88764 3507 4.0 2728 3.1 KG
 RES. ALL-CANADIAN 2002
 HM. ALL-AMERICAN 2003
 Data Progéniture: 2EX 3TB 0BP 0B 0P
 5 FILLES ÉM moy. 14767 537 3.6 473 3.2
 ÉM moy. L279 G275 P286

VENTE EXPO POC



Clovis Manoman Specimen TB-88

2-02 365 16 301 kg 3,9% 3,6% (348-342-391)

2^e mère

49

CLOVIS DUKE SELINO

HOCANF110124904 N:04 sept 2016
 CAN-GMP déc* 16 72%Fiab IPV MPG 3195/66%
 Kg L 1746/98% G 107/99% %G0,40 PRO\$
 CS 2,71 P 84/99% %P 0,23 2326
 CAN-GMP déc* 16 68%Fiab CONF 11/97%
 SM 8 P/M 7 PL 11 Cr 3

4e-12e Mère maternelle
 MARYCLERC MORTY SPLENDIDE TB-86-2ANS-CAN 16*
 GEN-I-BEQ LEE SPENDIDE EX-90-2E-CAN 20*
 GLEN DRUMMOND SPLENDOR TB-86-2ANS-CAN 39*
 GLEN DRUMMOND AERO FLOWER TB-88-3ANS-CAN 18*
 GLEN DRUMMOND SHOWER ET EX-CAN 13*
 GLEN DRUMMOND S C JO BETH EX-2E-CAN 7*
 GLEN DRUMMOND MATT BETH VG-85-3YR-CAN 4*
 GLEN DRUMMOND MARQUIS BETH VG-CAN
 FERGLYNN RAG APPLE BERTHA VG 3*

Consigné Par:
 CLOVIS HOLSTEIN INC
 Tél: 418-495-2685 Téléc: 418-495-5329

GTP1 2580 \$697NM 3,7PL 0,5DPR
1310M 84F 0,13%F 59P 0,07%P 2,8SCS
GPTAT+2,3 1,49UDC 1,43FLC (03/17)

S-S-I MONTROSS DUKE-ET PB

HO840M3125201993 *A1A2*CVF*BYF*BLF*DPF ET
 CAN-GMP déc* 16 75%Fiab GPA LPI 3381/69%
 Kg L 3029/99% G 122/99% %G0,06 PRO\$
 CS 2,81 P 105/99% %P 0,04 2907
 CAN-GMP déc* 16 71%Fiab CONF 12/98%
 SM 9 P/M 8 PL 9 Cr 6

Data Progéniture:

BACON-HILL MONTROSS-ET PB
 HOUSAM71703339 *A2A2*CVF*BYF*BLF*DPF ET
 GMACE déc* 16 82%Fiab GMLPI 3350/77%
 Kg L 3293 G 112 %G-0,14 P 105 %P-0,02
 GMACE déc* 16 79%Fiab CONF 12

S-S-I SPRSIRE MABEL 8828-ET PB
 HO840F3011538227 ET N:17 févr 2013

MOUNTFIELD SSI DCY MOGUL-ET PB
 HO840M3006972816 *A1A2*CVF*RDF*BYF*BLF*DP

UNIQUE-STYLE BOLTON MONEY PB
 HOUSAF139121711 N:25 sept 2007

SEAGULL-BAY SUPERSIRE-ET PB

HOUSAM69981349 *A1A2*CVF*BYF*BLF*DPF ET
S-S-I SNOW MALENA 7514-ET PB
 HO840F3008328912 N:22 juin 2011
 BP-80-2ANS-USA

CLOVIS BALISTO SELECT PB

HOCANF108841968 ET N:06 juil 2014
 TB-86-2ANS-CAN
 SM:87 (AV:7 HAA:9 LAA:5) P/M:85 PL:86 Cr:86
 CAN-GMP déc* 16 77%Fiab IPV MPG 2749/71%
 Kg L 905/82% G 73/98% %G0,38 PRO\$
 CS 2,59 P 67/99% %P 0,33 1559
 CAN-GMP déc* 16 73%Fiab CONF 5/69%
 SM 4 P/M 2 PL 7 Cr -3
 02-01 P151 9450 409 4.3 350 3.7
 PMCR 237 274 273
 1 LACT: 4815 203 4.2 169 3.5 KG
 MCR Moy. L237 G274 P273

DE-SU 11236 BALISTO-ET PB

HOUSAM70625988 *CVF*BYF*BLF*DPF ET
 CAN-GVÉE déc* 16 89%Fiab GLPI 3028/82%
 Kg L 1122 G 98 %G0,55 P 93 %P 0,46
 CAN-GVÉE déc* 16 86%Fiab CONF 6

CLOVIS MANOMAN SPECIMEN PB

HOCANF106700327 ET N:16 oct 2010
 TB-88-5ANS-CAN

02-02	305	14236	516	3.6	504	3.5
	365	16301	629	3.9	593	3.6
	MCR	348	342		391	
04-10	305	14738	584	4.0	518	3.5
	MCR	288	304		318	
06-01	P76	15672	616	3.9	544	3.5
	PMCR	285	302		316	
3	LACT:	38918	1571	4.0	1403	3.6
	MCR Moy.	L307	G316		P342	

2 Supérieure Lactations
 Data Progéniture: 0EX 4TB 4BP 0B 0P
 8 FILLES ÉM moy. 12121 498 4.1 415 3.4
 ÉM moy. L229 G255 P251

DE-SU 521 BOOKEM-ET PB

HOUSAM66636657 *A2A2*CVF*RDF*BYF*BLF*DPF

DE-SU 199-ET PB

HOUSAF69490353 ET N:15 juil 2010
 TB-85-3ANS-USA

LONG-LANGS OMAN OMAN-ET PB

HOUSAM135746776 *CVF*BYF*BLF ET
 TB-85-4ANS-USA EXTRA'12 GM'10
CLOVIS GOLDWYN SPLENDIDE PB
 HOCANF104142495 ET N:02 juin 2006
 TB-88-3ANS-CAN 19*(0/95)

02-04	305	13793	611	4.4	445	3.2
	365	16333	730	4.5	535	3.3
	MCR	324	384		327	
1	LACT:	26027	1183	4.5	908	3.5
	MCR Moy.	L324(84)	G384(129)		P327(84)	

1RE 3 ANS-JR. 2009 ST.PASCAL
 Data Progéniture: 6EX 18TB 7BP 1B 0P
 31 FILLES ÉM moy. 13656 529 3.9 437 3.2
 ÉM moy. L258 G271 P264

VENTE EXPO POC



Canco Shottle Amerika TB

3-10 311 12 844 kg 3,7% 3,3% (270-267-274)

2^e mère



CANCO ELUDE ALICE

HOCANF110036555 N:24 juil 2016
 CAN-GMP déc* 16 75%Fiab IPV MPG 2924/70%
 Kg L 1478/95% G 51/91% %G-0,02 PRO\$
 CS 2,91 P 43/94% %P-0,04 1763
 CAN-GMP déc* 16 72%Fiab CONF 14/99%
 SM 12 P/M 14 PL 8 Cr 2

4e-8e Mère maternelle
 CANCO BELLWOOD ANGIE TB-86-4ANS-CAN 16*
 QUIETCOVE THOR APRIL TB-86-2ANS-CAN 8*
 QUIETCOVE B STAR ANGIE-ET TB-86-4ANS-USA
 QUIETCOVE TRADITION ANGEL-ET EX-92-4E-USA
 JAGGERS FOND ANISSA EX-95-3E-USA

Consigné Par:
 FERME CANCO INC
 Tél: 418-884-3304 Téléc: 418-884-2635

SILVERRIDGE V ELUDE PB

HOCANM11761809 *A1A1*CVF*RDF*BYF*BLF*DPF*
 CAN-GMP déc* 16 80%Fiab GPA LPI 3122/75%
 Kg L 1794/94% G 67/90% %G0,01 PRO\$
 CS 2,87 P 59/93% %P 0,00 2029
 CAN-GMP déc* 16 77%Fiab CONF 14/99%
 SM 13 P/M 16 PL 11 Cr 1

Data Progéniture:

DE-SU BKM MCCUTCHEN 1174-ET PB

HOUSAM69990138 *A1A2*CVF*BYF*BLF*DPF ET
 EX-92-3ANS-USA ST*15
 CAN-GVÉE déc* 16 99%Fiab GLPI 3048/95%
 Kg L 1181 G 70 %G0,24 P 48 %P 0,07
 CAN-GVÉE déc* 16 98%Fiab CONF 14

VELTHUIS SG SNOW EVENT PB

HOCANF11294759 ETM N:24 juil 2011
 TB-87-5ANS-CAN 3*(0/16)
 05-00 P184 17190 611 3.6 556 3.2
 PMCR 350 334 356
 2 LACT: 40333 1424 3.5 1310 3.2 KG

DE-SU 521 BOOKEM-ET PB

HOUSAM66636657 *A2A2*CVF*RDF*BYF*BLF*DPF
SULLY SHOTTLE MAY-TW PB
 HOUSAF138218285 MB N:27 mars 2007
 EX-90-6ANS-USA DOM 6*(0/31)

FLEVO GENETICS SNOWMAN PB

HONLDM388965513 *CVF*BLF
CALBRETT PLANET EVE PB
 HOCANF9941775 ET N:23 août 2009
 TB-87-7ANS-CAN 6*(0/34)

CANCO AIRINTAKE AMNESIA PB

HOCANF108838960 N:28 juil 2014
 BP-83-2ANS-CAN
 SM:85 (AV:8 HAA:8 LAA:7) P/M:81 PL:82 Cr:83
 CAN-GMP déc* 16 78%Fiab IPV MPG 2711/72%
 Kg L 1278/92% G 31/73% %G-0,15 PRO\$
 CS 2,86 P 33/87% %P-0,06 1701
 CAN-GVÉE déc* 16 75%Fiab CONF 10/95%
 SM 8 P/M 8 PL 2 Cr 10
 01-11 P207 10038 373 3.7 315 3.1
 PMCR 270 268 263
 1 LACT: 7075 256 3.6 218 3.1 KG
 MCR Moy. L270 G268 P263

BOLDI VSG AIRINTAKE PB

HOCANM9608053 *A1A1*CVF*RDF*BYF*BLF*DPF*C
 TB-86-3ANS-CAN ST*16
 CAN-GVÉE déc* 16 93%Fiab GLPI 3067/86%
 Kg L 1856 G 48 %G-0,18 P 42 %P-0,16
 CAN-GVÉE déc* 16 88%Fiab CONF 14

CANCO SHOTTLE AMERIKA PB

HOCANF105671318 ET N:17 sept 2009
 TB-85-3ANS-CAN
 01-11 305 8641 347 4.0 289 3.3
 MCR 223 239 233
 02-11 305 10636 384 3.6 350 3.3
 MCR 247 237 250
 03-10 305 12637 467 3.7 417 3.3
 311 12844 476 3.7 424 3.3
 MCR 270 267 274
 07-00 P152 11627 472 4.1 383 3.3
 PMCR 221 241 231
 6 LACT: 60434 2333 3.9 1992 3.3 KG
 MCR Moy. L228 G235 P235
 Data Progéniture: OEX 1TB 1BP 0B 0P
 2 FILLES ÉM moy. 13974 515 3.7 437 3.1
 ÉM moy. L264 G264 P264

GENERATIONS EPIC PB

HOCANM11104016 *A1A2*CVF*BYF*BLF*DPF ET
 EX-94-4ANS-CAN ST*15

VELTHUIS SG MOM ALESIA PB

HOCANF11026708 ET N:10 août 2010
 TB-87-2ANS-CAN 9*(0/45)

PICSTON SHOTTLE-ET PB

HOGBRM598172 *CVF*BYF*BLF*MFF ET
 EX-96-7ANS-GBR GM*10 EXTRA*09

CANCO DAMION AMERIKA PB

HOCANF103696847 ET N:16 juin 2006
 EX-90-2E-CAN 2*(0/10)
 04-07 305 12498 501 4.0 420 3.4
 325 13034 525 4.0 441 3.4
 MCR 241 262 259
 4 LACT: 47800 1840 3.8 1590 3.3 KG
 MCR Moy. L237(8) G245(2) P248(14)
 Data Progéniture: OEX 3TB 1BP 0B 0P
 4 FILLES ÉM moy. 13656 527 3.9 452 3.3
 ÉM moy. L258 G270 P273

VENTE EXPO POC



Bofran Brewmaster Faby TB-88

2-04 365 14 415 kg 5,2% 3,7% (291-409-338)

Mère



BOFRAN SUPERMAN FANNY

HOCANF109290509 ET N:14 déc 2015
 CAN-GMP déc* 16 75%Fiab IPV MPG 3171/70%
 Kg L 1981/99% G 101/99% %G0,24 PRO\$
 CS 2,68 P 90/99% %P 0,22 2568
 CAN-GMP déc* 16 72%Fiab CONF 8/89%
 SM 7 P/M 6 PL 6 Cr 3

4e-8e Mère maternelle
 BOFRAN ESTIMATE LOUANY TB-87-4ANS-CAN 11*
 COMESTAR LOUVE RUDOLPH TB-85-2ANS-CAN 21
 COMESTAR LOU LINDY TB-88-4ANS-CAN 2*
 COMESTAR LAURIE SHEIK ET TB-88-5ANS-CAN 23*
 ELYSA ANTHONY LEA EX-CAN 15*

Consigné Par:
 JEAN-FRANCOIS BEAUDOIN
 Tél: 418-935-3053 Téléc: 418-935-3053

RH SUPERMAN-ET PB

HONLDM714061773 *A1A2*CVF*RDF*BYF*BLF*DPF
 CAN-GMP déc* 16 79%Fiab GPA LPI 3046/74%
 Kg L 2257/97% G 99/99% %G0,13 PRO\$
 CS 2,92 P 85/99% %P 0,10 2370
 CAN-GMP déc* 16 76%Fiab CONF 6/83%
 SM 6 P/M 5 PL 5 Cr-1

Data Progéniture:

SEAGULL-BAY SUPERSIRE-ET PB

HOUSAM69981349 *A1A2*CVF*BYF*BLF*DPF ET
 CAN-GVÉE déc* 16 98%Fiab GLPI 2846/93%
 Kg L 2244 G 98 %G0,14 P 82 %P 0,06
 CAN-GVÉE déc* 16 96%Fiab CONF 4

K&L MOM PAM PB

HONLDF884122450 N:28 juin 2011
 TB-85-2ANS-NLD
 02-02 305 8530 349 4.1 297 3.5
 1 LACT: 17076 720 4.2 609 3.6 KG

ROYLANE SOGRA ROBUST-ET PB

HOUSAM64966739 *A2A2*CVF*RDF*BLF*DPF ET
 TB-88-3ANS-USA

AMMON-PEACHEY SHAUNA-ET PB

HOUSAF66228178 ET N:16 avr 2009
 EX-91-6ANS-USA DOM 13*(0/66)

LONG-LANGS OMAN OMAN-ET PB

HOUSAM135746776 *CVF*BYF*BLF ET
 TB-85-4ANS-USA EXTRA*12 GM*10

WILLSBRO BAXTER PAMMY ET PB

HOGBRF11655169 N:24 févr 2009
 TB-87-2ANS-GBR

SCHILLVIEW GARRETT-ET PB

HOUSAM52805710 *CVF*BYF*BLF ET

GEN-I-BEQ SHOTLE BOMBI PB

HOCANF102438051 *POF ET N:17 déc 2005
 TB-89-6ANS-CAN EX-94-2E-USA 21*(4/103)

LONG-LANGS OMAN OMAN-ET PB

HOUSAM135746776 *CVF*BYF*BLF ET
 TB-85-4ANS-USA EXTRA*12 GM*10

BOFRAN MORTY FLAVIE PB

HOCANF102913910 N:09 déc 2004
 TB-86-3ANS-CAN 4*(0/20)

02-07 305 10408 417 4.0 353 3.4
 365 12021 477 4.0 411 3.4
 MCR 249 266 263
 2 LACT: 28326 1208 4.3 963 3.4 KG
 MCR Moy. L239(-8) G275(11) P249(-2)

Data Progéniture: 1EX 2TB 6BP 2B 1P
 8 FILLES ÉM moy. 13762 578 4.2 443 3.2
 ÉM moy. L260 G296 P268

BOFRAN BREWMASER FABY PB

HOCANF107699945 ET N:05 sept 2012
 TB-88-4ANS-CAN
 SM:87 (AV:6 HAA:5 LAA:7) P/M:88 PL:90 Cr:89
 CAN-GVÉE déc* 16 79%Fiab IPV G 3181/74%
 Kg L 1430/95% G 122/99% %G0,63 PRO\$
 CS 2,76 P 82/99% %P 0,31 2471
 CAN-GVÉE déc* 16 76%Fiab CONF 8/89%
 SM 5 P/M 9 PL 6 Cr 8
 02-04 305 12247 634 5.2 450 3.7
 365 14415 747 5.2 537 3.7
 MCR 291 409 338
 04-00 P164 13758 751 5.5 513 3.7
 PMCR 282 410 327
 2 LACT: 28453 1506 5.3 1088 3.8 KG
 MCR Moy. L287 G410 P333
 1 Supérieure Lactations
 Data Progéniture: 0EX 1TB 5BP 1B 0P
 7 FILLES ÉM moy. 13233 656 5.0 481 3.6
 ÉM moy. L250 G336 P291

MAPEL WOOD BREWMASER PB

HOCANM11161715 *A2A2*CVF*BYF*BLF*DPF ET
 EX-95-4ANS-CAN EXTRA*15
 CAN-GVÉE déc* 16 97%Fiab GLPI 3230/92%
 Kg L 1377 G 137 %G0,76 P 59 %P 0,11
 CAN-GVÉE déc* 16 93%Fiab CONF 9

BOFRAN MAN O MAN FLORALIE PB

HOCANF105904337 ET N:04 juin 2010
 TB-88-4ANS-CAN 2*(0/10)
 02-04 305 12925 525 4.1 462 3.6
 MCR 304 330 340
 04-01 305 15248 691 4.5 555 3.6
 365 17567 799 4.6 646 3.7
 MCR 323 393 365
 05-07 305 15152 626 4.1 551 3.6
 MCR 282 316 330
 3 LACT: 59859 2590 4.3 2263 3.8 KG
 MCR Moy. L303(58) G346(73) P345(91)
 1 Super 3, 3 Supérieure Lactations
 Data Progéniture: 0EX 4TB 6BP 1B 0P
 11 FILLES ÉM moy. 12915 578 4.5 445 3.4
 ÉM moy. L244 G296 P269

VENTE EXPO POC



Glen Drummond Splendor TB-86 2 ans 39*

6^e mère

52

PAMPHILY CABRIOL ADORABLE

HOCANF110282605 N:01 sept 2016
 CAN-MP déc* 16 30%Fiab IPV MP 2877/28%
 Kg L 1025/86% G 51/91% %G0,12 PRO\$
 CS 2,51 P 48/96% %P 0,12 1816
 CAN-MP déc* 16 28%Fiab CONF 10/95%
 SM 9 P/M 8 PL 5 Cr 2

4e-12e Mère maternelle
 MARYCLERC MORTY SPENDIDE TB-86-2ANS-CAN 16*
 GEN-I-BEQ LEE SPENDIDE EX-90-2E-CAN 20*
 GLEN DRUMMOND SPLENDOR TB-86-2ANS-CAN 39*
 GLEN DRUMMOND AERO FLOWER TB-88-3ANS-CAN 18*
 GLEN DRUMMOND SHOWER ET EX-CAN 13*
 GLEN DRUMMOND S C JO BETH EX-2E-CAN 7*
 GLEN DRUMMOND MATT BETH VG-85-3YR-CAN 4*
 GLEN DRUMMOND MARQUIS BETH VG-CAN
 FERGLYNN RAG APPLE BERTHA VG 3*

Consigné Par:
 GERALD JALBERT
 Tél: 418-356-2265 Téléc: 418-356-3306

SANDY-VALLEY CABRIOL-ET PB

HOUSAM71181892 *A2A2*CVF*RDF*BYF*BLF ET
 CAN-GMP déc* 16 79%Fiab GPA LPI 3074/74%
 Kg L 1290/80% G 59/85% %G0,09 PRO\$
 CS 2,40 P 56/91% %P 0,12 2310
 CAN-GMP déc* 16 76%Fiab CONF 11/97%
 SM 10 P/M 10 PL 2 Cr 2

Data Progéniture:

DE-SU ALTAJACKMAN-ET PB
 HOUSAM70625846 *CVF*BYF*BLF*DPF ET
 CAN-GVÉE déc* 16 95%Fiab GLPI 2974/88%
 Kg L 1339 G 43 %G-0,06 P 65 %P 0,18
 CAN-GVÉE déc* 16 90%Fiab CONF 8

SANDY-VALLEY IOTA CIORA-ET PB

HOUSAF69998604 ET N:24 juil 2011
 TB-85-2ANS-USA
 02-00 305 9875 386 3.9 346 3.5
 305 9875 386 3.9 346 3.5
 1 LACT: 9875 386 3.9 346 3.5 KG

FLEVO GENETICS SNOWMAN PB

HONLDM388965513 *CVF*BLF
COYNE-FARMS MASS JILL-ET PB
 HOUSAF68677629 ET N:24 nov 2009

REGANCREST ALTAIOTA-ET PB

HOUSAM61898306 *CVF*BYF*BLF*DPF ET
SHEMA MAC CAMILLE-ET PB
 HOUSAF64465130 *BYF ET N:23 août 2007
 EX-91-7ANS-USA DOM

PAMPHILY DOORMAN ADOREE PB

HOCANF108998643 N:23 juil 2014
 TB-85-2ANS-CAN
 SM:85 (AV:8 HAA:6 LAA:9) P/M:85 PL:85 Cr:88
 CAN-MP déc* 16 41%Fiab IPV MP 2678/36%
 Kg L 760/76% G 44/86% %G0,14 PRO\$
 CS 2,62 P 40/93% %P 0,13 1305
 CAN-MP déc* 16 36%Fiab CONF 10/95%
 SM 8 P/M 6 PL 9 Cr 1
 02-01 P162 9191 405 4.4 335 3.6
 PMCR 231 272 262
 1 LACT: 4920 200 4.1 171 3.5 KG
 MCR Moy. L231 G272 P262
 2E 1 AN À L'ÉTÉ 2015 KAMOURASKA

VAL-BISSON DOORMAN PB

HOCANM107281711 *A2A2*CVF*BYF*BLF*DPF ET
 TB-87-3ANS-CAN ST'16
 CAN-GVÉE déc* 16 99%Fiab GLPI 3190/95%
 Kg L 431 G 59 %G0,40 P 48 %P 0,30
 CAN-GVÉE déc* 16 98%Fiab CONF 18

PAMPHILY BUCKEYE SPLENDEUR PB

HOCANF105046745 N:17 avr 2009
 BP-80-2ANS-CAN
 03-00 305 11766 448 3.8 364 3.1
 365 13842 533 3.9 433 3.1
 MCR 265 273 256
 04-04 281 10180 417 4.1 333 3.3
 MCR 212 231 215
 05-03 305 11393 484 4.2 364 3.2
 MCR 231 264 232
 3 LACT: 39623 1614 4.1 1285 3.2 KG
 MCR Moy. L236(19) G256(17) P234(13)
 Data Progéniture: 0EX 1TB 0BP 0B 0P
 1 FILLES ÉM moy. 12227 531 4.3 433 3.5
 ÉM moy. L231 G272 P262

DE-SU 521 BOOKEM-ET PB

HOUSAM66636657 *A2A2*CVF*RDF*BYF*BLF*DPF
VAL-BISSON SHOTTLE IMELDA PB
 HOCANF106173432 *CVF*BYF*BLF*DPF ET
 EX-91-6ANS-CAN 6*(0/30)

R-E-W BUCKEYE-ET PB

HOUSAM130588960 *A1A2*CVF*RDF*BYF*BLF ET
 EX-90-10ANS-CAN SP'09
CLOVIS SAMUELO SPOTTIE PB
 HOCANF104077538 ET N:01 déc 2006
 EX-90-6ANS-CAN 2'(0/10)
 02-04 305 10471 465 4.4 371 3.5
 365 11772 529 4.5 424 3.6
 MCR 258 308 288
 4 LACT: 67746 2930 4.3 2331 3.4 KG
 MCR Moy. L262(47) G298(65) P274(56)
 Data Progéniture: 1EX 4TB 4BP 0B 0P
 7 FILLES ÉM moy. 12174 492 4.0 392 3.2
 ÉM moy. L230 G252 P237

DALMENY MERIDIAN CHELLO

HOCANF12354420 N:10 sept 2016
 CAN-MP déc* 16 39%Fiab IPV MP 2501/35%
 Kg L 1309/93% G 26/66% %G-0,19 PRO\$
 CS 2,76 P 23/74% %P-0,16 1143
 CAN-MP déc* 16 36%Fiab CONF 9/93%
 SM 10 P/M 5 PL 5 Cr 2

4e-6e Mère maternelle
 MUSSELLVIEW CHERRY PRELUDE BP-82-2ANS-CAN
 CLARMELL CHERRY MATTADOR EX-CAN 1*
 CLARMELL CHERRY PRINCE EX-CAN

Consigné Par:
 DALMENY HOLSTEINS
 Tél: 613-826-2135

SULLY HART MERIDIAN-ET PB

HOUSAM69951907 *A2A2*CVF*RDF*BYF*BLF*DPF*
 CAN-GVÉE déc* 16 99%Fiab GLPI 2764/96%
 Kg L 2540/99% G 47/74% %G-0,40 PRO\$
 CS 2,76 P 60/93% %P-0,19 1722
 CAN-GVÉE déc* 16 98%Fiab CONF 9/94%
 SM 10 P/M 4 PL 6 Cr -2
 Data Progéniture: 1642 Filles: 72.00% BP+
 0EX 290TB 906BP 426B 20P
 1689 FILLES ÉM moy. 12992 480 3.7 397 3.1
 ÉM moy. L245 G246 P240

MUSSELLVIEW CHERRY CHIP PB

HOCANF11701311 N:01 janv 2013
 TB-85-3ANS-CAN
 SM:88 (AV:8 HAA:8 LAA:7) P/M:86 PL:83 Cr:80
 CAN-VÉE déc* 16 56%Fiab IPV 2220/46%
 Kg L 77/38% G 6/37% %G0,03 PRO\$
 CS 2,75 P-14/9% %P-0,14 570
 CAN-VÉE déc* 16 44%Fiab CONF 9/93%
 SM 9 P/M 6 PL 4 Cr 6
 02-03 305 7481 285 3.8 219 2.9
 365 9126 358 3.9 270 3.0
 MCR 187 193 172
 03-08 P164 7281 328 4.5 224 3.1
 PMCR 153 183 145
 2 LACT: 15561 644 4.1 463 3.0 KG
 MCR Moy. L170 G188 P159

RONELEE TOYSTORY DOMAIN-ET PB

HOUSAM137974489 *A2A2*CVF*BYF*BLF*DPF ET
 EX-90-3ANS-USA
 CAN-GVÉE déc* 16 99%Fiab GLPI 2437/96%
 Kg L 1165 G-6 %G-0,43 P 25 %P-0,12
 CAN-GVÉE déc* 16 96%Fiab CONF 7

SULLY PLANET MANITOBA-ET PB

HOUSAF139853931 ET N:16 févr 2009
 BP-83-2ANS-USA DOM 13*(0/65)
 04-01 305 17599 625 3.6 554 3.1
 365 19808 710 3.6 636 3.2
 MCR 360 347 360
 3 LACT: 58051 2154 3.7 1919 3.3 KG

MR CHASSITY GOLD CHIP-ET PB

HOUSAM140145553 *A1A2*CVF*RDF*BYF*BLF*DPF
 EX-94-6ANS-USA ST*14
 CAN-GVÉE déc* 16 99%Fiab GLPI 2642/96%
 Kg L 271 G 12 %G0,03 P-11 %P-0,18
 CAN-GVÉE déc* 16 98%Fiab CONF 17

MUSSELLVIEW CHERRY B LOU PB

HOCANF9898326 N:01 juin 2009
 TB-85-4ANS-CAN
 02-06 305 8049 338 4.2 255 3.2
 350 8728 372 4.3 281 3.2
 MCR 183 207 182
 03-07 277 6827 296 4.3 238 3.5
 MCR 142 167 156
 04-06 305 8189 364 4.4 258 3.2
 MCR 155 188 155
 05-06 257 7446 283 3.8 224 3.0
 MCR 136 141 132
 4 LACT: 31561 1337 4.2 1015 3.2 KG
 MCR Moy. L154(-5) G176(3) P156(-6)
 Data Progéniture: 0EX 1TB 1BP 0B 0P
 2 FILLES ÉM moy. 10004 390 3.9 298 3.0
 ÉM moy. L189 G200 P180

JENNY-LOU MRSHL TOYSTORY-ET PB

HOUSAM60372887 *CVF*RDF*BYF*BLF ET
 RONELEE OUTSIDE DABBLE-ET PB
 HOUSAF134644585 *A2A2*CVF*BYF*BLF ET
 EX-91-2E-USA GMD DOM 2*(0/11)

ENSENADA TABOO PLANET-ET PB

HOUSAM60597003 *A2A2*CVF*RDF*BYF*BLF*DPF
 EX-90-4ANS-USA EXTRA*12 GM*11
 SULLY SHOTTLE MAY-TW PB
 HOUSAF138218285 MB N:27 mars 2007
 EX-90-6ANS-USA DOM 6*(0/31)

BRAEDALE GOLDWYN PB

HOCANM10705608 *A1A2*CVF*BYF*BLF
 BP-84-8ANS-CAN GM*12 EXTRA*05
 REGANCREST S CHASSITY-ET PB
 HOUSAF62496899 *BYF*BLF ET N:13 déc 2005
 EX-92-4ANS-USA GMD DOM 25*(5/121)

JENNY-LOU MARSHALL P149-ET PB

HOUSAM122274798 *A2A2*CVF*BLF ET
 TB-88-4ANS-USA EXTRA*10
 MUSSELLVIEW CHERRYB PB
 HOCANF6885788 N:06 déc 1997
 EX-92-8E-CAN 3*(15/0)
 13-11 305 9779 454 4.6 303 3.1
 365 11135 527 4.7 352 3.2
 MCR 202 259 197
 12 LACT: 119366 5065 4.2 3802 3.2 KG
 MCR Moy. L183(9) G210(22) P181(5)
 Data Progéniture: 1EX 3TB 0BP 0B 0P
 4 FILLES ÉM moy. 9527 381 4.0 296 3.1
 ÉM moy. L180 G195 P179

NOTES





PRÉSENTS

au quotidien



ENGAGEMENT ET FLEXIBILITÉ

PRÉSENTS, nos conseillers se font un devoir de vous répondre dans les meilleurs délais. Notre équipe possède l'expertise nécessaire pour vous accompagner dans l'atteinte de vos objectifs.

Lactech, c'est aussi trois usines dédiées à la production d'aliments pour ruminants. La flotte Lactech offre un service de livraison flexible, spécialement consacré aux producteurs laitiers. Notre approche contribue à produire du lait à des coûts moindres afin d'augmenter votre rentabilité.

lactech

UNE SOCIÉTÉ DE  

1 800 463-3410 | LACTECH.COM

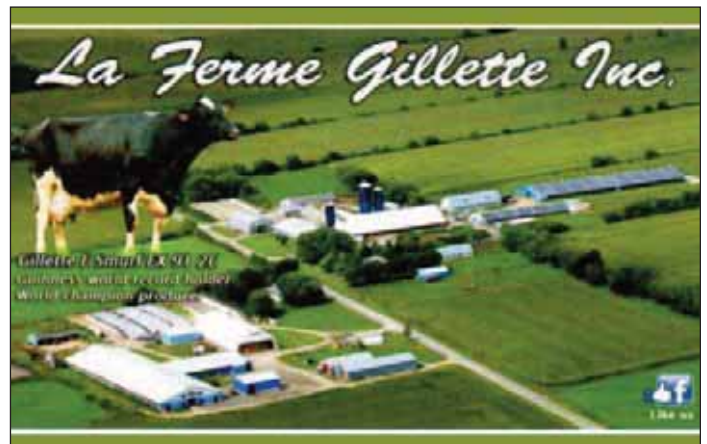

Nos prochaines activités...

CONCOURS DE PRÉSENTATION



Pour les jeunes de 21 ans et moins
À l'Expo-Printemps de Victoriaville
Jeudi, le 13 avril 2016 à 11 h

Trois classes selon l'âge
Trois bourses tirées parmi
tous les participants
Prix de participation remis à tous

Inscrivez-vous d'ici le 12 avril au :
<http://www.holsteinquebec.com/fr/activites-jeunesse>

60 PLACES DISPONIBLES

DÉFI

L'heure **Ciaq**

Tu as entre 12 et 25 ans et tu cherches
du financement pour les activités de ton
groupe de jeunes? Ce défi est pour toi.

5000 \$ en
bourses

SAMEDI, 15 JUILLET 2017
Pique-Nique Holstein Québec
Ferme Buroco inc., Beauceville

Surveillez notre page FB, plus de détails à venir



Belisle

Solution • Nutrition

Machinerie  Thériault inc. 

14 St-Guillaume
Amqui QC G5J 3N1
418-629-2521
www.machineriejgtheriault.com



PÉDICURE ETCHÉMIN

Pierre-Olivier Turgeon
spécialiste en entretien
et taillage des ongles

**540, rang de la Montagne
St-Anselme G0R 2N0
Tél. : 418 576-9284**



Service Vétérinaire du KRT™



NOTRE ÉQUIPE

*Dr Jean René Piquin, m.v.
Dr Gaston Cavole, m.v.
Dr Martin Beaulieu, m.v.
Dr Beausoleil Caumon, m.v.
Dr Steve Bédard, m.v.
Dr François C'Héault, m.v.
Dr Martin Roy, m.v.
Dr Pierre-Yves C'Héault, m.v.*

**SERVICE D'URGENCE
418-862-8000
7 JOURS SUR 7
24 HEURES SUR 24**

SERVICES AMBULATOIRES OFFERTS :
Médecine, chirurgie, médecine préventive,
régie de troupeau, récolte et transfert
d'embryons, radiographie, échographie,
endoscopie du trayon, rapport d'expertise,
CONFÉRENCE, COURS.

205, RUE LAFONTAINE, RIVIÈRE-DU-LOUP (QUÉBEC) G5R 2A6
TÉLÉPHONE : (418) 862-8000 - FAX : (418) 862-2366 - E-MAIL : svkrt.10@hotmail.com

Tél. : 418 862-8000



COW SIGNALS®

Purina. Les spécialistes
"Signes de Vaches"

On peut vous aider. Faites-nous Signe !

Contactez votre représentant pour en apprendre plus.

Jonathan Pelletier, Dta ☎ 418-551-3125

René Bélanger, agr. ☎ 418-551-0812

1-800-463-1862

www.agripurina.ca



Purina®



PURINA®, CHOYR® et le quadré sont des marques déposées sous licence de la Société des Produits Nestlé S.A.



Silos bleus du Québec inc.

Tél: 418 325-2312
Fax: 418 325-3324



Silos bleus du Québec inc.

Étienne Leduc
silosbleus.com

444, Rapide Nord, Sainte-Anne-de-la-Pérade (Québec) G0X 2J0
silosbleusqcinc@infoteck.qc.ca



Service
vétérinaire
St-Vallier enr.



SERVICES VÉTÉRINAIRES
Saint-Bernard inc.



Dr Paul Labrecque
Dr Patricia Roy
Dr Julie Carrier

418 435-6873
vetsbernard@axion.ca
1799, rue St-Georges, Saint-Bernard



Transport Mailloux inc.

**Achat et Vente
d'animaux**

—  —

Tél. : (418) 728-3956
Télec. : (418) 415-0705



vetoquinol
ACCOMPLIR PLUS ENSEMBLE



 JOHN DEERE | **JLD-LAGUÉ**

**16 SUCCURSALES
POUR VOUS SERVIR!**

418 492-3068 • 345, rang 2 Est • St-Pascal
1 855 465-2483 • www.jldlague.com

- Alcide Ouellet et fils
- Bureau vétérinaire de la Vallée
- Clinique vétérinaire de l'Estuaire
- Équipements Agricoles CPR
- GCA Côte-du-Sud



École de préparation
 Holstein Québec

SPÉCIAL 10^e ÉDITION !
 Les 20-21 et 22 mai 2017

SUD LE SITE DE L'EXPOSITION DE VICTORIATVILLE

Ateliers théoriques et pratiques

- Sélection des génisses
- Préparation d'un exhibit
- Lavage et tonte
- Alimentation spécifique à l'exposition
- Art de présenter
- Concours de présentation

Inscription en ligne
www.holsteinquebec.com/jeunesse
 Date limite d'inscription : 23 avril 2017

INVITATION AUX JEUNES DE 13 À 25 ANS





MASSEY FERGUSON



Garage N. Thiboutot Inc.
 197, route 132
 Saint-André de Kamouraska
 G0L 2H0

Tél. : 418 493-2060
 Cell. : 418 868-4354
 Fax : 418 493-2591

Bruno Thiboutot, prop.
 bthiboutot@bellnet.ca
 www.nthiboutot.com



Service Agricole de Beauce inc
 FILIALE DE LAFAILLE ET FILS LTÉE
418-387-3814
 2354, ROUTE KENNEDY SUD, SAINTE-MARIE, QC G6E 3A7

Sébastien Bergeron spécialiste de produit
 2354, Rte Kennedy Sud, Sainte-Marie, QC G6E 3A7
 Cell. : 418-209-9490
 Tél. : 418-387-3814
 Télécopieur : 418-387-4149
 Courriel : s.bergeron@sabeauce.ca









Sam
 Service Agro Mécanique



Thibault
 MONTMAGNY LA POCATIÈRE
 418 248-7122 418 856-2621
 www.thibaultgm.com



OLIVIER
 KAMOURASKA | CHRYSLER



NORMANDO
 LA PERFORMANCE ATTACHÉE À VOS TRACTEURS

*Merci à tous
 nos généreux commanditaires*



AYRSHIRE

FERME CHAREST (2001) INC.
CHALUKA PANGEA DIABLESSE26

FERME DE LA PLAINE
DE LA PLAINE REVOLUTION FILOU25

FERME MARGOT
MARGOT CARACAS P24

HOLSTEIN

ALAIN ROBERT ET CAROLINE BRETON
KAROBERT GOLDCHIP RHOCKY43

B. LEHOUX ET FILS INC.
LEHOUX BREWMASER CHARLOTTE45

BEAUDOIN, JEAN-FRANCOIS
BOFRAN SUPERMAN FANNY51

BOULET, PIERRE
PIERSTEIN LOTUS ELSA44

BOULET, PIERRE - GHIENEN, MAGELLA
PIERSTEIN DOORMAN ORIGINALE6

CHABOT, YVON - LEPOINT, FREDERIC - GEN-I-BEQ
GEN-I-BEQ PLANET LULU48

CLOVIS HOLSTEIN INC.
CLOVIS DUKE SELINO49

CORRIVEAU, MARIO
MACO AMARULA DEMPSEY38

DAIGLE, RENÉ
DESAIGLES BEEMER PALMIRA15

DALMENY HOLSTEINS
DALMENY MERIDIAN CHELLO53

DENISTIER 2411-3185 QUÉBEC INC.
BLONDIN DOORSOPEN SUBLIME5

DROLET ET FILS
DROLIE DOORMAN TANYA29

FERME AGRIMATIC INC. - PELLETIER, JONATHAN
AGRIMATIC ELUDE STARWINNER41

FERME BEAUDOIN
DURHAM SEAVER ALASKA28

FERME BLONDIN
BLONDIN BEEMER BAILEYS2

FERME BOULET INC. - FERME GARAU
HOLGA MONETARY CARAMEL3

FERME CANCO INC.
CANCO ELUDE ALICE50

FERME CERPOLAIT SENC
CERPOLAIT BRASH DIAMOND14

FERME DELESTRIE INC. - FERME LESPERRON
DELESTRIE MRSTWOOD PROMESSE13

FERME DES HAUTS PRÉS L'ISLET INC.
DES HAUTS PRES GOLD C CALIENTE33

FERME DUHIBOU INC.
DUHIBOU CINDERDOOR FATIMA37

FERME FORTALE HOLSTEIN INC.
FORTALE GOLDENDREAMS HILDA19

FERME HATÉE
HATEE ALONZO LAURIANNA30

FERME INTENSE INC - FERME OLIVIER HUARD - TY-D HOLSTEINS
TY-D REDHOT-RED AQUAREL10

FERME J.P. POULIN ET FILS
JEANLU JACOBY EMY JADE4

FERME LAITIERE RAYON D'OR INC. - FERME VIVEJOIE
RAYON D'OR MAIN TIME ELYZA31

FERME LORKA (2014) INC.
LORKA MODESTY CALA (choix)1A
LORKA MODESTY CALALA (choix)1B

FERME MAROCH
MAROCH HIGH OCTANE DOLCY8

**FERME MARYCLERC INC. - BOUTIN, ANTONY -
LECLERC, MARIE-CHRISTINE**
MARYCLERC SUPERSHOT ALEAH32

FERME PAQUETIERE INC.
PAQUETIERE IMPRESSION BESSY34

FERME PARKHURST INC.
PARKHURST AFTERBURNER NABY17

FERME PELLERAT INC.
PELLERAT HEWN LABATT39

FERME RICAGRI INC.
RICAGRI DOORMAN LAILLA76

FERME ROLANDE
JOLIBOIS LAURIA DEMPSEY20

FERME ROTALY
ROTALY WINDBROOK HABS7

FERME SAINDON ET FILS INC.
KAKOUNA SOLOMON MIMI42

**FERME STE ODILE INC. -
FERME JEAN-BAPTISTE LEPAGE ET FILS INC.**
STE ODILE ACCURATE ERYN9

FERME TRIBEL INC.
TRIBEL DOORMAN JADE47

FERME VERT D'OR INC.
VERTDOR DOORMAN YOUPI12

FERME VILMER INC.
VILMER ALONZO FURIE16

FLEURY HOLSTEIN
FLEURY AVALANCHE LOUANNA40

GERARD LALIBERTÉ ET FILS
BELLE CHASSE INTEGRAL CAYOU11

JALBERT, GÉRALD
PAMPHILY CABRIOL ADORABLE52

MOFFET, KEVEN
KVN GOLDSUN CATWOMAN36

PAQUET ET FRÈRES
PAQUET KARESSE SMURF35

RYLAARSDAM, PETER
DELCREEK WRECKING BALL18

TY-D HOLSTEINS
JACOBS DOORMAN JASMYN27

JERSEY

FERME DULET INC.
DULET MATT BELLA ET21

FERME GUIMO 9119 0264 QUÉBEC INC.
GUIMO DAVID VENISE23

MICHAEL ET MONIQUE BOLS ET JENNA JAMES
DRENTX GUNMAN KATE22

La Coop

