



Recueillir l'inventaire de votre troupeau pour Holstein Canada : DairyComp 305

Afin de simplifier le processus de la classification et qu'il prenne moins de temps, Holstein Canada est en mesure de recevoir par courriel les inventaires des troupeaux qui ne font pas le contrôle laitier, **une semaine avant l'unité de travail dont vous faites partie**. De cette manière, nous n'aurons pas à faire d'entrée de données au début de votre visite de classification, ce qui vous fera économiser du temps ainsi qu'au classificateur ou à la classificatrice.

Pour envoyer l'inventaire de votre troupeau à Holstein Canada, merci de suivre les étapes suivantes :

1. À la ligne de Commande, tapez ou copiez le code suivant :

```
SHOW ID CREG LNAME BDAT LACT DIM FDAT RPRO STAGE RC STAT FOR LACT >0  
RC<>6
```

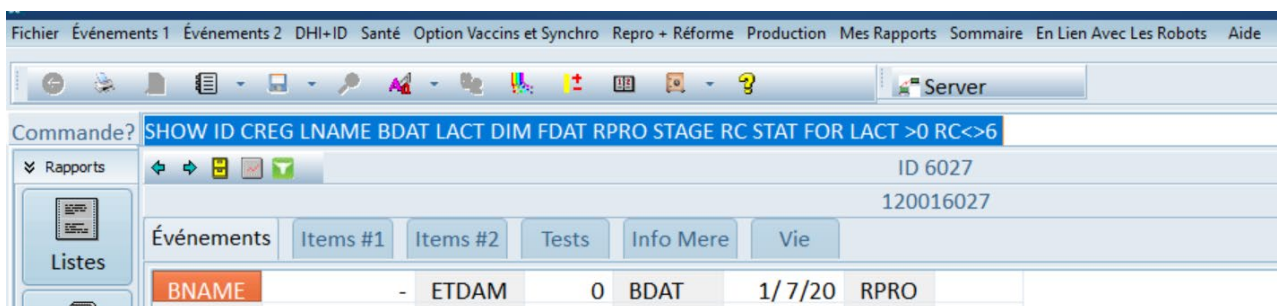

2. Une fois que la liste aura été générée, exportez-la dans un fichier CSV. Pour ce faire, cliquez sur l'icône du carnet puis cliquez sur *Open in Excel (CSV)*.

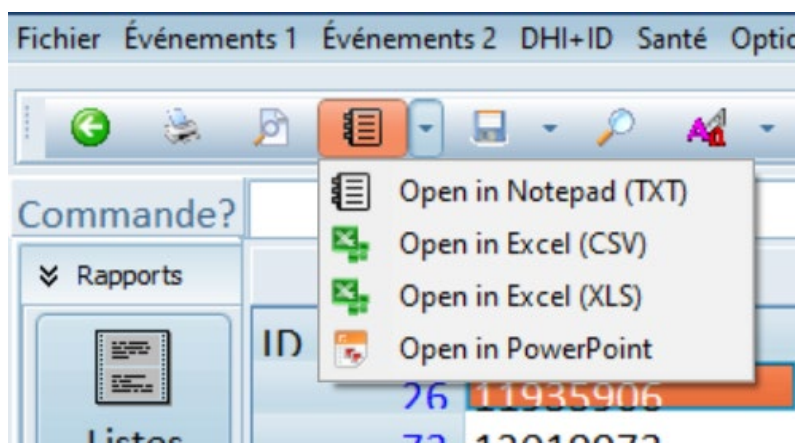

3. Une fois le fichier ouvert, enregistrez-le dans le dossier voulu et nommez-le
INVENTAIRE_FERME_AAMMJJ
4. Joignez ce fichier à un courriel et envoyez-le à classification@holstein.ca

Pour les futures visites de classification, répétez les étapes ci-dessus une semaine avant l'unité de travail dont vous faites partie pour obtenir un inventaire de troupeau actualisé.