Holstein Results / Résultats Holstein

All-Canadian 2022

Holstein Canada est fière d'annoncer les gagnantes des concours *All-Canadian* Holstein, Holstein *R&B* et Junior 2022. C'était la deuxième année que Holstein Canada parrainait et organisait le concours *All-Canadian,* après avoir pris la relève du *Holstein Journal*, qui a fondé ce concours en 1942 et l'a dirigé jusqu'en 2019.

Plusieurs améliorations et changements ont été apportés à l'édition 2022. Tous les animaux ayant participé à une exposition reconnue par Holstein Canada au Canada étaient admissibles. Le concours R&B, qui regroupait auparavant 6 classes, en compte maintenant 12, de manière à mieux reconnaître les animaux Rouge et blanc. Cette année marque aussi une première pour Holstein Canada, qui a organisé le concours *All-Canadian* Junior, autrefois connu sous le nom de « *All-Canadian* 4-H ». Tous les membres des 4-H et des Jeunes ruraux ont été invités à présenter leur projet Holstein dans le cadre du concours. De plus, ces participants n'étaient pas tenus d'être propriétaires des animaux présentés.

Comme l'an dernier, il n'y avait pas de comité ni de processus de nomination. Au lieu de cela, 21 juges ont été invités à évaluer tous les animaux inscrits par les exposants dans le cadre du programme AssistExpo, puis à voter « en ligne » pour les nominées de leur choix. Dans chaque classe, les juges ont classé les animaux de la première à la sixième place : première (*All-Canadian*), deuxième (*All-Canadian* de réserve), troisième (Mention honorable), suivies des quatrième, cinquième et sixième places (nominées). Chaque vote rapportait des points permettant de désigner les nominées et les gagnantes. Aucun juge n'était autorisé à voter dans une classe où était inscrit un animal dont il a été le propriétaire en 2022.

JUGES : Voici les juges qui ont choisi les nominées et les gagnantes de cette année aux concours *All-Canadian* Holstein, Rouge et blanc et Junior 2022 : Mélanie Boulet, Saint-Michel-de-Bellechasse (Qc); Pierre Boulet, Montmagny (Qc); Scott Brethet, Tottenham (Ont.); Brian Carscadden, Fergus (Ont.); Mike Duckett, Rudolph (Wisconsin); Aaron Eaton, Marietta (État de N.-Y.); Dominic Fortier, Saint-Christophe-d'Arthabaska (Qc); Steve Fraser, Fergus (Ont.); Markus Hehli, Rimbey (Alb.); Joël Lepage, Amqui (Qc); Kenton Lindenbach, Balgonie (Sask.); Kevin McGriskin, Melancthon (Ont.); Callum McKinven, Canton-de-Hatley (Qc); Barclay Phoenix, Uxbridge (Ont.); Joel Phoenix, Cannington (Ont.); Kyle Rivington, Carp (Ont.); Jeff Stephens, Troy (Ont.); Paul Trapp, Taylor (Wisconsin); Garry Vanderpost, Saskatoon (Sask.); Blair Weeks, Pleasant Valley (Î.-P.-É.) et Ridley Wikkerink, Cobble Hill (C.-B.).

INSCRIPTIONS : Au grand plaisir des exposants de partout au pays, nous sommes revenus en 2022 à une formule d'exposition un peu plus normale par rapport aux perturbations causées par la COVID-19 depuis 2 ans! Les noms des exposants Holstein qui résident dans

7 provinces canadiennes et 9 États américains figurent sur la liste des gagnantes et des nominées *All-Canadian*.

CONCOURS *ALL-CANADIAN* HOLSTEIN : En tout, 216 inscriptions ont été reçues (201 individuelles et 15 groupes), chaque classe comptant entre 7 et 13 animaux. Dans les classes Holstein, 54 taureaux différents étaient représentés par les nominées.

MEILLEUR TAUREAU : Chez les Holstein, Walnutlawn Sidekick est le meilleur taureau représenté. Ses 10 filles nominées (le plus grand nombre du concours) ont remporté 3 Mentions honorables. Croteau Lesperron Unix le suit de près en deuxième place avec 8 filles nominées qui ont remporté 2 titres *All-Canadian*, 3 titres *All-Canadian* de réserve et 1 Mention honorable.

MEILLEURS ÉLEVEURS : Cette année, 3 éleveurs sont en tête du peloton pour ce qui est du nombre de nominations et détiennent chacun 5 nominations et 1 nomination de groupe. D'abord, Dean Karn, de Woodstock (Ont.), préfixe « Karnview », a remporté 1 titre *All-Canadian* et 2 titres *All-Canadian* de réserve, dont 1 pour son Troupeau d'éleveur junior. Ensuite, la Ferme Jean-Paul Petitclerc et fils, de Saint-Basile (Qc), sous le préfixe « Petitclerc », a obtenu 1 Mention honorable. Enfin, la Ferme Jacobs, de Cap-Santé (Qc), a remporté sous le préfixe « Jacobs » 1 titre *All-Canadian*, 1 titre *All-Canadian* de réserve, 3 Mentions honorables et le titre de Troupeau d'éleveur *All-Canadian*.

CONCOURS *ALL-CANADIAN* R&B : Il y a eu 63 inscriptions à ce concours. Les classes comptaient jusqu'à 9 animaux et 19 taureaux différents ont engendré les 55 nominées.

MEILLEURS TAUREAUX : Mr Blondin Warrior-Red-ET, dont les 11 filles nominées ont obtenu 4 titres *All-Canadian*, 2 *All-Canadian* de réserve et 3 Mentions honorables, partage les honneurs avec Riverdown Unstopabull dans la classe Rouge et blanc. Également avec 11 filles, Unstopabull a 1 *All-Canadian*, 3 *All-Canadian* de réserve et 2 Mentions honorables à son palmarès.

MEILLEURS ÉLEVEURS : Les meilleurs éleveurs du concours *All-Canadian* R&B de cette année sont Kozak Holsteins Ltd., de New Sarepta (Alb.), et la Ferme Blondin, de Saint-Placide (Qc), dont les préfixes respectifs Kozak et Blondin appartiennent chacun à une lauréate *All-Canadian* et à une nominée.

CONCOURS *ALL-CANADIAN* JUNIOR : La première édition de ce concours a reçu 40 inscriptions provenant de 3 provinces. Les classes comptaient jusqu'à 10 animaux.

FÉLICITATIONS À TOUTES LES GAGNANTES ET NOMINÉES DU CONCOURS

ALL-CANADIAN 2022!

Summer Heifer / Génisse été

All-Canadian

Blondin Legend Linda

Owners/Propriétaires: Ferme Blondin, Jean-Philippe Proulx, JM Valley Holstein , Stéphane Gendreau

Breeders/Éleveurs: Ferme Blondin, Hullcrest Holsteins, Jean-Philippe Proulx, JM Valley Holstein, Stéphane Gendrea

Reserve

Mapel Wood Doorman Treasure

Owner/Propriétaire: Gary K. Lintvedt & Matt Lintvedt
Breeder/Éleveur: Mapel Wood Farms

Honourable Mention

Petitclerc Lambda Admir

Owners/Propriétaires: Ferme Jean-Paul Petitclerc et fils inc., Matt Hawbaker & Tenridge Cattle
Breeder/Éleveur: Ferme Jean-Paul Petitclerc et fils inc.

Nominations

Karnview Alligator Magic

Owners/Propriétaires: Bay Holsteins, Karnview Farms inc. & Mauranne Hébert
Breeder/Éleveur: Karnview Farms inc.

Hollowbrook-I Analyst Blexy

Owners/Propriétaires: Joel Phoenix, Matthew Forestell, T & L Cattle ltd.
Breeder/Éleveur: Brock Binversie

Winright Crushabull Aldean

Owner/Propriétaire: Brian Joseph Enright
Breeder/Éleveur: Brian Joseph Enright

Spring Heifer / Génisse printemps

Unanimous result

All-Canadian

Loa-de-Mede Lambda Dixie

Owner/Propriétaire: Loa-de-Mede Farms ltd.

Breeder/Éleveur: Loa-de-Mede Farms ltd.

Unanimous result

Reserve

Hodglynn Alligator Honeypot

Owners/Propriétaires: Agriber Societa Agricola Srl, Beckridge Holsteins, Oscar & Eric Dupasquier,Quality Holsteins

Breeders/Éleveurs: Hodglynn Holsteins & Little Star Holsteins

Honourable Mention

Hodglynn Alongside Healer

Owners/Propriétaires: Ferme Cerpolait SENC, Ferme Duhibou inc. & Ferme Fortale Holstein inc.

Breeders/Éleveurs: Bond Vale Farm, Hodglynn Holsteins & Little Star Holsteins

Nominations

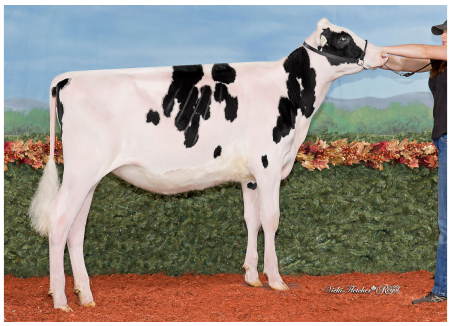

Petitclerc Tatoo Alfonso

Owner/Propriétaire: Ferme Jean-Paul Petitclerc et fils inc.

Breeder/Éleveur: Ferme Jean-Paul Petitclerc et fils inc.

Clarkvalley Certified Warrior

Owner/Propriétaire: Jim Butler

Breeders/Éleveurs: Certified Holsteins & Clarkvalley Holsteins

Ebybrook Allday Lemmy

Owners/Propriétaires: Clarkvalley Holsteins & Pierre Boulet

Breeder/Éleveur: Ebybrook Holsteins

Winter Heifer / Génisse hiver

Unanimous result

All-Canadian

Karnview Haniko Juliet

Owner/Propriétaire: Jim Butler

Breeder/Éleveur: Karnview Farms inc.

Reserve

Kentville Doc Vancouver

Owners/Propriétaires: Brian Joseph Enright, Jaquemet Holsteins & Riverdown Holsteins
Breeders/Éleveurs: Joel Phoenix, Kentville Holsteins & Werrhurst Holsteins

Honourable Mention

MS Tang Doorman Adequate-ET

Owner/Propriétaire: Velthuis Farms ltd
Breeder/Éleveur: Kingsway Farms inc. & Reyncrest Farms inc.

Nominations

Extramile Loophole Sidekick

Owners/Propriétaires: Jerimah Lungwitz, Mike & Allen Berry
Breeder/Eleveur: Extramile Farm

Lehoux Victor Topage

Owner/Propriétaire: B. Lehoux et fils inc.
Breeder/Éleveur: B. Lehoux et fils inc.

Chakelburg Believe Possible

Owners/Propriétaires: Weeksdale Holsteins, Tim & Sharon Abbott, Mike & Julie Duckett, Matt & Sarah Hawbaker
Breeder/Éleveur: Chakelburg Holsteins

Fall Heifer / Génisse automne

Unanimous result

All-Canadian

Repa Drh Ashby Jennidream

Owner/Propriétaire: Velthuis Farms ltd.

Breeders/Éleveurs: Isabelle Houle & Francis Bilodeau, Mélanie Parenteau,Réjean Parenteau

Reserve

Lormarr Lea Alleyoop Swish

Owner/Propriétaire: Dalton J. Faris
Breeders/Éleveurs: Lormarr Lea Holsteins & Story Book Holsteins

Honourable Mention

Hughes Hill Unstopabull Hope

Owner/Propriétaire: Cobequid Holsteins
Breeder/Éleveur: Hughes Hill Farms

Nominations

Laforstar Fantastic Denver

Owner/Propriétaire: Hannah E Coller
Breeder/Éleveur: Laforce Holstein inc.

Reyncrest D Less Is More

Owners/Propriétaires: Tyler Reynolds, Reyncrest Farm
Breeder/Éleveur: Reyncrest Farms

Winright Solomon Winter

Owner/Propriétaire: Brian Joseph Enright
Breeders/Éleveurs: Brian Joseph Enright & Ferme Jean-Paul Petitclerc et fils inc.

Summer Yearling / 1 an été

Unanimous result

All-Canadian

Cobequid Tattoo Riddles

Owner/Propriétaire: R & F Livestock inc.

Breeder/Éleveur: Cobequid Holsteins

Reserve

Go-Sho Remedys Reminisce-ET

Owner/Propriétaire: David Schmocker, Go-Sho Cattle Co

Breeders/Éleveurs: Tessa Vl & Stella Rb Schmocker

Honourable Mention

Milksource Tstrm Tanbark-ET

Owners/Propriétaires: Brian Joseph Enright & Riverdown Holsteins

Breeder/Éleveur: Milk Source Llc.

Nominations

Petitclerc Lambda Bilbo

Owners/Propriétaires: Ferme Fortale Holstein inc., Ferme Jean-Paul Petitclerc et fils inc. & Tenridge Cattle

Breeder/Éleveur: Ferme Jean-Paul Petitclerc et fils inc.

Juniper Unix Davina

Owner/Propriétaire: George Liberty, Juniper Farm

Breeder/Éleveur: Juniper Farm

Karnview Genie Rozella

Owner/Propriétaire: Ronald Grandy

Breeder/Éleveur: Karnview Farms inc.

Spring Yearling / 1 an printemps

All-Canadian

Belmoral Kamasutra Master

Owners/Propriétaires: Agriber Societa Agricola Srl, Beckridge Holsteins, Marcello Ladina & Quality Holsteins

Breeder/Éleveur: Belmoral Farms ltd.

Reserve

Karnview Warrior Alaska

Owner/Propriétaire: Kenlee Philips
Breeder/Éleveur: Karnview Farms inc.

Honourable Mention

Kentville Chief Bodacious

Owners/Propriétaires: Barclay Phoenix, Keaton Phoenix & Kentville Holsteins
Breeder/Éleveur: Kentville Holsteins

Nominations

Micheret Noela Legend

Owners/Propriétaires: Ferme Micheret inc. , Ferme Roger Levesque inc. & Jean-Pierre Manseau
Breeder/Éleveur: Ferme Micheret inc.

Karnview Gunshow Chief Beyonce

Owner/Propriétaire: Karnview Farms inc. & Tyler Gunby
Breeders/Éleveurs: Karnview Farms inc. & Tyler Gunby

Budjon-Vail Dlam Andover-ET

Owner/Propriétaire: Jim Butler, Butlerview
Breeders/Éleveurs: Peter Vail & Budjon Farms

Winter Yearling / 1 an hiver

Unanimous result

All-Canadian

Kingsway Alligator A Twix

Owner/Propriétaire: Velthuis Farms ltd.

Breeder/Éleveur: Kingsway Farms

Unanimous result

Reserve

MS Thunderstorm Eternity-ET

Owner/Propriétaire: La Femme Fatale
Breeders/Éleveurs: S&S Nehls, Crescentmead, La Femme Fatale & Milksource Llc.

Honourable Mention

Beckridge Lasvegas Mirage

Owners/Propriétaires: Agriber Societa Agricola Srl, Beckridge Holsteins & Quality Holsteins
Breeder/Éleveur: Beckridge Holsteins

Nominations

Riverdown Sidekick Abrittany

Owner/Propriétaire: Riverdown Holsteins
Breeder/Éleveur: Riverdown Holsteins

Betley Unstp Lionize-Red-ET

Owner/Propriétaire: Westcoast Holsteins
Breeder/Éleveur: Claire Betley

Kingsway Denver George

Owner/Propriétaire: Kingsway Farms
Breeder/Éleveur: Kingsway Farms

Winter Yearling in Milk / 1 an hiver en lait

All-Canadian

Dappledale Dateline Flint

Owner/Propriétaire: R & F Livestock inc.

Breeder/Éleveur: Dappledale Holsteins

Reserve

Hodglynn Unix Dior

Owners/Propriétaires: Crackholm Holsteins & Ferme Jacobs inc.

Breeders/Éleveurs: Hodglynn Holsteins & Pat Conroy

Honourable Mention

Jacobs Lambda Lassy

Owners/Propriétaires: Kentville Holsteins & T & L Cattle ltd.

Breeders/Éleveurs: Colganados Genetics Llc. & Ferme Jacobs inc.

Nominations

Brenland Sidekick Delaney

Owner/Propriétaire: Brenland Holsteins

Breeder/Éleveur: Brenland Holsteins

Petitclerc Impression Astoria

Owner/Propriétaire: Ferme Jean-Paul Petitclerc et fils inc.

Breeder/Éleveur: Ferme Jean-Paul Petitclerc et fils inc.

Petitclerc Impression Alioth

Owner/Propriétaire: Ferme Jean-Paul Petitclerc et fils inc.

Breeder/Éleveur: Ferme Jean-Paul Petitclerc et fils inc.

Fall Yearling in milk / 1 an automne en lait

Unanimous result

All-Canadian

Mabel Handsome Alleluia

Owner/Propriétaire: Jim Butler

Breeder/Éleveur: Ferme Maguy Normandin inc. & Ferme Mynavia

Reserve

Smygwatys Alligator Raindrop

Owner/Propriétaire: Elmyue Farm
Breeder/Éleveur: Raymond J. Smygwaty

Honourable Mention

Jacobs Alligator Lorella

Owners/Propriétaires: Ferme Gillette inc., Ferme Jacobs inc. & T-Wave Holsteins
Breeders/Éleveurs: Ferme Gillette inc., Ferme Jacobs inc. & T-Wave Holsteins

Nominations

Mile View Shelley of Helmcrest

Owners/Propriétaires: Chad Ryan & T & L Cattle ltd.
Breeders/Éleveurs: Helmcrest Holsteins & John E. Smith

Kozak Warrior Bombshell Red

Owners/Propriétaires: R & F Livestock inc. & William H Schilling
Breeder/Éleveur: Kozak Holsteins ltd.

Mosnang Bridgestone Live Wire

Owner/Propriétaire: Westcoast Holsteins
Breeders/Éleveurs: Mosnang Holsteins ltd., Stanhope Dairy Farm ltd. & Wedgwood Holsteins

Summer 2-Year-Old / 2 ans été

All-Canadian

Kamps-Rx Appleb Avery-ET

Owner/Propriétaire: Randy Frasier, Elmvue Farm

Breeder/Éleveur: Reggie & Krysty Kamps

Reserve

Kiko Discjockey Layla 1830

Owners/Propriétaires: Crackholm Holsteins & Ferme Jacobs inc.

Breeder/Éleveur: R & P Kiko Family Farms ltd.

Honourable Mention

Signature Unix Alina

Owners/Propriétaires: Kingsway Farms & Velthuis Farms ltd.

Breeder/Éleveur: Signature Holsteins

Nominations

Hilrose Moovin Adelina-Red

Owners/Propriétaires: Hodglynn Holsteins, Jim & Joel Phonix & McCallum Farms

Breeder/Éleveur: Joseph A Brantmeier

Elegance Mirand Amazon

Owners/Propriétaires: Lindsay Bowen, Kevin J Boeberiener & Adam Clark

Breeder/Éleveur: Ferme Elegance

Skycrest Sidekick Nailpolish

Owner/Propriétaire: Diane Borba

Breeder/Éleveur: Skycrest Holsteins ltd.

Spring 2-Year-Old / 2 ans printemps

All-Canadian

Red Oak Swift Jackie

Owners/Propriétaires: Brian Carscadden, Ferme Blondin, Hodglynn Holsteins, Matthew Forestell &Trentward Farms

Breeder/Éleveur: Red Oak Farms

Reserve

Tolamika Diamondback Blaine

Owners/Propriétaires: Blondin Sires & Ferme Blondin

Breeder/Éleveur: T & L Cattle ltd.

Honourable Mention

Sandyrae Sidekick Intrigue

Owners/Propriétaires: Ferme Yvon Sicard & Pierre Boulet

Breeder/Éleveur: Sandyrae Farms

Nominations

Belcher Master Aggie

Owner/Propriétaire: Ferme Ralston SENC.

Breeder/Éleveur: Belcher Holsteins Limited

Clarkes Dempsey Link

Owners/Propriétaires: Ferme Yvon Sicard & Pierre Boulet

Breeder/Éleveur: Clarke Farms

Winright Sidekick Safari

Owner/Propriétaire: Ferme Jean-Paul Petitclerc et fils inc.

Breeders/Éleveurs: Brian Joseph Enright & Ferme Jean-Paul Petitclerc et fils inc.

Winter 2-Year-Old / 2 ans hiver

All-Canadian

C V F King Doc Sunset

Owner/Propriétaire: Dalton J. Faris

Breeder/Éleveur: Clearview Farm

Reserve

Desnette Cherry Lambda

Owners/Propriétaires: Ferme Fortale Holstein inc. & Ferme Intense inc.
Breeder/Éleveur: Desnette Holstein

Honourable Mention

Ken-Am Gc Digit

Owner/Propriétaire: Comestar Holstein
Breeder/Éleveur: Amanda Kennedy

Nominations

Howard-View Crsbul Discodancer

Owners/Propriétaires: Howard-Haven Holsteins & Howard-View Holsteins
Breeders/Éleveurs: Howard-Haven Holsteins & Howard-View Holsteins

Berautec Sideckik Fameuse

Owner/Propriétaire: Ferme Ralston SENC.
Breeder/Éleveur: Ferme Andre Audet inc.

Blayjoy Douglas Amina

OwnerS/Propriétaire: Adam Clarke & Ferme Yvon Sicard
Breeder/Éleveur: Blayjoy Holsteins ltd.

Fall 2-Year-Old / 2 ans automne

Unanimous result

All-Canadian

Rosemary Unix Goldie

Owner/Propriétaire: Jim Butler

Breeders/Éleveurs: Ferme Silvercrest inc. & Ferme Vinbert inc.

Unanimous result

Reserve

Glenirvine Unix Sally

Owner/Propriétaire: Milk Source Llc.
Breeder/Éleveur: Glenirvine Farms

Honourable Mention

Lookout Burning It Up Red

Owners/Propriétaires: Elitehaven Genetics & Lookout Holsteins
Breeder/Éleveur: Frank & Diane Borba, Gerald Halbach & Lookout Holsteins

Nominations

Raypien Unix Adele

Owners/Propriétaires: Agriber Societa Agricola Srl, Beckridge Holsteins & Quality Holsteins
Breeder/Éleveur: Ferme R. Therrien et fils inc.

Budjon-Vail Ub Skittles-Red

Owners/Propriétaires: Blondin Sires & Ferme Blondin
Breeders/Éleveurs: Budjon Farms & Peter Vail

Sco-Lo Devour Foxie-ET

Owners/Propriétaires: Hodglynn Holsteins & Kingsway Farms
Breeders/Éleveurs: Cael, Chase & Caden Cannon

Junior 3-Year-Old / 3 ans junior

Unanimous result

All-Canadian

Mosnang Unix Lipstick

Owner/Propriétaire: Westcoast Holsteins

Breeder/Éleveur: Mosnang Holsteins ltd.

Reserve

Pierstein Dempsey Lexi

Owner/Propriétaire: Pierre Boulet
Breeder/Éleveur: Pierre Boulet

Honourable Mention

Crestomere Sidekick Valkyrie

Owners/Propriétaires: Crestomere Holsteins, Mosnang Holsteins ltd., Stanhope Dairy Farm ltd. & Wedgwood Holsteins
Breeder/Éleveur: Crestomere Holsteins

Nominations

Hodglynn Victor Lola

Owners/Propriétaires: Hodglynn Holsteins & Little Star Holsteins
Breeder/Éleveur: Hodglynn Holsteins

Westcoast Sidekick Prude

Owner/Propriétaire: Westcoast Holsteins
Breeder/Éleveur: Westcoast Holsteins

Wendon Emilio Fine

Owner/Propriétaire: Wendon Holsteins
Breeder/Éleveur: Wendon Holsteins

Senior 3-Year-Old / 3 ans senior

Unanimous result

All-Canadian

Blondin Rd Unstopabull Maple

Owners/Propriétaires: Kevin J Doeberiner, William H Schilling & Lindsay Bowen and R & F Livestock inc.

Breeders/Éleveurs: Ferme Blondin, Ferme Villyvon & Riverdown Holsteins

Reserve

Shanalta Unstopabull Reanna

Owner/Propriétaire: Elmvue Farm
Breeder/Éleveur: Straub & Son Dairy

Honourable Mention

Ulmar Sidekick Eva

Owners/Propriétaires: Agriber Societa Agricola Srl, Beckridge Holsteins, Oscar & Eric Dupasquier, Pfister Dairy & Quality Holsteins
Breeder/Éleveur: Pfister Dairy

Nominations

Belmoral Apple Crisp Nediva

Owner/Propriétaire: Jim Butler
Breeder/Éleveur: Belmoral Farms ltd.

MS Crushabull Carolina-ET

Owner/Propriétaire: Jim Butler, Butlerview
Breeder/Éleveur: Eskdale Dairy

Lo-Pine-Va Lady Crush

Owner/Propriétaire: Chip Savage, Savage-Leigh
Breeder/Éleveur: Terry A. Perotti

4-Year-Old / 4 ans

Unanimous result

All-Canadian

Oak-Ridge-K Gchip Turbo

Owner/Propriétaire: Ransom-Rail & Milksource

Breeder/Éleveur: Ryan Kappers

Reserve

Jacobs Unix Brandina

Owner/Propriétaire: Attaboy Holstein, Crackholm Holsteins & Ferme Jacobs inc.
Breeder/Éleveur: Ferme Jacobs inc.

Honourable Mention

Jacobs Avalanche Bradly

Owner/Propriétaire: Gene Iager
Breeder/Éleveur: Ferme Jacobs inc.

Nominations

Boulet Jacoby Cortina

Owner/Propriétaire: Best Nord Holstein, Ferme Beaudoin & Pierre Boulet
Breeder/Éleveur: Ferme Boulet inc.

Lindenright Devour Movember

Owner/Propriétaire: Jim Butler
Breeder/Éleveur: Harry & Joanne van der Linden

Quality Solomon Frotastic

Owner/Propriétaire: Agriber Societa Agricola Srl, Beckridge Holsteins & Quality Holsteins
Breeder/Éleveur: Quality Holsteins

5-Year-Old / 5 ans

All-Canadian

Jacobs High Octane Babe

Owner/Propriétaire: Ferme Jacobs inc.

Breeder/Éleveur: Ferme Jacobs inc.

Reserve

Mosnang Solomon Liquify

Owner/Propriétaire: Westcoast Holsteins
Breeder/Éleveur: Mosnang Holsteins ltd.

Honourable Mention

Harvdale Meridian Cherish

Owner/Propriétaire: R & F Livestock inc.
Breeder/Éleveur: Harvdale Holsteins

Nominations

MS Angel Deja-ET

Owners/Propriétaires: Blondin Sires & Ferme Blondin
Breeder/Éleveur: Angel Associates Syndicate

Wendon Bsd Windbrook Merry

Owner/Propriétaire: Jim Butler
Breeders/Éleveurs: Bienert Holsteins, Dardel Holsteins, Orville O. Schmidt & Wendon Holsteins

Bernadale Doorman Ghost

Owners/Propriétaires: Ferme Yvon Sicard & Pierre Boulet
Breeder/Éleveur: Bernadale Holstein

Mature Cow / Vache adulte

Unanimous result
All-Canadian

Errolea Avalanche Brazil

Owners/Propriétaires: Errolea Holsteins & Hodglynn Holsteins

Breeder/Éleveur: Errolea Holsteins

Reserve

Hicklee Armani Ariel

Owners/Propriétaires: Adrian & Megan Franken, Cameron Hickling
Breeders/Éleveurs: Cameron Hickling , Ed & Bonnie Franken

Honourable Mention

Carpsview Armani Velvet-ET

Owner/Propriétaire: Elmvue Farm
Breeder/Éleveur: Bethany & Seth Carpenter

Nominations

Underground Adeline

Owners/Propriétaires: Eaton Holsteins & Glamourview, Iager & Walton
Breeder/Éleveur: Anthony B. Crothers

Benbie High Octane Ciara

Owner/Propriétaire: Benbie Holsteins ltd.
Breeder/Éleveur: Benbie Holsteins ltd.

Weeksdale Bradnick Delauney

Owner/Propriétaire: Weeksdale Holsteins inc.
Breeder/Éleveur: Elmer Weeks

Longtime Production / Longue production

Unanimous result

All-Canadian

Vinbert Kingboy Birdy

Owners/Propriétaires: Ferme Belgarde inc., Ferme Silvercrest inc. & Ferme Vinbert inc.

Breeder/Éleveur: Ferme Vinbert inc.

Reserve

Sicy Goldwyn Armanie

Owners/Propriétaires: Ferme Yvon Sicard & Ghyslain Demers

Breeders/Éleveurs: Ferme Yvon Sicard & Ghyslain Demers

Honourable Mention

Upper Canada Atwood Delight

Owner/Propriétaire: Kingsway Farms

Breeder/Éleveur: Nancy Goupil & Cameron MacGregor

Nominations

Curr-Vale Apple A la Mode

Owner/Propriétaire: John H. Jr & Colleen Currie

Breeder/Éleveur: Matthew Louis Currie

Idee Windbrook Lynzi

Owners/Propriétaires: Frank A. & Diane Borba, JM Valley Holstein, Richard W. & Shannon Allyn & Stéphane Gendreau

Breeder/Éleveur: Idee Holsteins

Mapleley Goldwyn Julia

Owner/Propriétaire: Elitehaven Genetics, Frank & Diane Borba, Gerald Todd &Lookout Holsteins

Breeder/Éleveur: Alfred J. Latulipe

Breeder's Herd / Troupeau d'éleveur

All-Canadian

Unanimous result

JACOBS AVALANCHE BRADLY

JACOBS UNIX BRANDINA

JACOBS

Ferme Jacobs inc.

JACOBS HIGH OCTANE BABE

Reserve

MOSNANG BRIDGESTONE LIVE WIRE

MOSNANG SOLOMON LIQUIFY

MOSNANG

Mosnang Holsteins

MOSNANG UNIX LIPSTICK

Honourable Mention

WEEKSDALE JANTUNEN MAGNUM

WEEKSDALE BRADNICK DELAUNEY

WEEKSDALE

Weeksdale Holsteins

WEEKSDALE BRADNICK KLOE

Breeder's Herd / Troupeau d'éleveur

Nominations

PIERSTEIN
Ferme Pierre Boulet

QUALITY
Quality Holsteins

BENBIE
Benbie Holsteins

Junior Breeder's Herd / Troupeau d'éleveur junior

All-Canadian

KINGSWAY DENVER GEORGE

KINGSWAY ALLIGATOR A TWIX

KINGSWAY CRUSHABULL LOLA

KINGSWAY

Kingsway Farms

Reserve

KARNVIEW DENVER APRICOT

KARNVIEW WARRIOR ALASKA

KARNVIEW HANIKO JULIET

KARNVIEW

Karnview Farms inc.

Honourable Mention

RIVERDOWN SIDEKICK ABRITTANY

RIVERDOWN KING DOC ASHLEY

RIVERDOWN CHIEF BANANA DAIQUIRI

RIVERDOWN

Riverdown Holsteins

Junior Breeder's Herd / Troupeau d'éleveur junior

Nominations

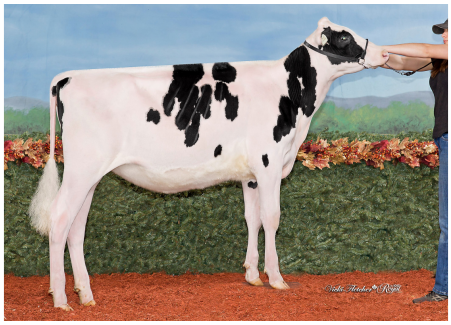

PETITCLERC
Ferme Jean-Paul Petitclerc et fils

JM VALLEY
JM Valley Holstein

BELMORAL
Belmoral Farms